



**POSLITORAL**

Aplicație destinată restaurantelor

Gherghișan Ion  
0760 664 064

Boldeanu Marius  
0760 664 061

ionuț@proiect-a.ro    marius@proiect-a.ro

office@poslitoral.ro

S.C. **SMART SOFTWARE** S.R.L.

# PosLitoral

- SmartMagazin-

## Manual de utilizare



**POSLITORAL**

Aplicație destinată restaurantelor

Gherghișan Ion  
0760 664 064

Boldeanu Marius  
0760 664 061

ionuț@proiect-a.ro    marius@proiect-a.ro

office@poslitoral.ro

S.C. **SMART SOFTWARE** S.R.L.

## Cuprins

### Introducere

Prezentare generală	03
Cerințe minimale pentru utilizarea aplicației	04

### SmartMagazin - BackOffice

Definirea utilizatorilor	05
Definire produse si categorii	05
Urmărirea vanzarilor	06

### SmartMagazin - FrontOffice

Deschiderea turei	07
Inregistrarea vanzarii	07
Modalitati de plata	08
Istoricul bonurilor fiscale si relistarea lor	09
Inchidere zi	10

### Transferul vanzarilor catre aplicatia SmartConta

Transfer vanzari	11
------------------	----

### Sistemul de raportare on-line <http://infopos.proiect-a.ro>

Sistem raportare on-line.	11
---------------------------	----



**POSLITORAL**

Aplicație destinată restaurantelor

Gherghișan Ion  
0760 664 064

Boldeanu Marius  
0760 664 061

ionuț@proiect-a.ro    marius@proiect-a.ro

office@poslitoral.ro

S.C. SMART SOFTWARE S.R.L.

## Introducere

### Prezentare generală

SmartMagazin este o aplicație destinată magazinelor de orice fel și orice dimensiune. Cu ajutorul ei vă puteți gestiona vânzarea de produse în unitatea dumneavoastră și puteți manageria fluxul de documente și produse. Aplicația este compatibilă integral cu SmartConta și utilizând ambele programe, serviciul financiar contabil va avea acces la datele generate de activitatea de vânzare.

### De ce SmartMagazin?

- **Pentru stabilitate**
  - Știm că cea mai simplă eroare îți poate compromite munca și de aceea programul nostru a fost realizat folosind o platformă de maximă actualitate (VB NET) și beneficiază de un server de baze de date recunoscut pentru stabilitate și viteză (My Sql).
  - În același timp, avem sprijinul unei întregi echipe de experți contabili, membrii ai CECCAR, și de juriști cât și experiența conferită de un portofoliu complex de clienți.
- **Pentru siguranță**
  - Accesul la date, la posibilitățile de operare, modificare, ștergere, vizualizare, poate fi restricționat, în funcție de drepturile oferite fiecărui utilizator, chiar și în cadrul aceleiași societăți.
  - Pentru evitarea pierderii accidentale a informațiilor se pot face replici ale datelor, în timp real, automat, pe un alt calculator al dumneavoastră sau pe serverul nostru, la cerere.
  - Datele dumneavoastră pot fi salvate pe suport extern ori de câte ori doriți.
- **Pentru conectivitate**
  - **Lucrul pe un număr nelimitat de stații:** pentru că aveți nevoie de informație repede și bine, folosind programele noastre ce permit utilizarea multiuser puteți gestiona efortul echipei dumneavoastră pentru a obține rezultatele dorite în cel mai scurt timp.
  - **Lucrul la distanță prin intermediul internetului:** vă puteți conecta, de oriunde aveți acces la internet și aplicația noastră instalată, la datele dumneavoastră de la birou.



**POSLITORAL**

Aplicație destinată restaurantelor

Gherghișan Ion  
0760 664 064

Boldeanu Marius  
0760 664 061

ionuț@proiect-a.ro    marius@proiect-a.ro

office@poslitoral.ro

S.C. SMART SOFTWARE S.R.L.

## Cerințe minime pentru utilizarea aplicației

- Configurație minimă calculator:
  - Monitor și placă video care să suporte o rezoluție minimă de 1024 x 768.
  - Spațiu liber pe hard disk de minim 500 MB.
  - Memorie de minim 1GB RAM
  - Procesor cu frecvență minimă de 1GB
  - Conexiune la internet (pentru înregistrare, update și asistență).
  - Cititor de coduri de bare
  - Cantar electronic, preferabil cu posibilitatea de a lista etichete.
- Configurație minimă software:
  - Sistem de operare recomandat: WINDOWS XP, WINDOWS VISTA sau mai nou.
  - FRAMEWORK 4.0 și WINDOWS INSTALLER 3.1 instalate (dacă aceste aplicații nu sunt pe calculatorul dumneavoastră se vor instala automat odată cu programul).
  - Browserul FireFox, Opera sau Chrome instalat.

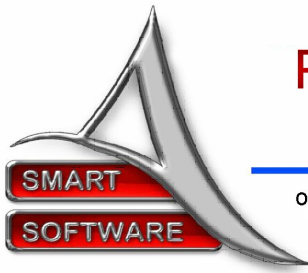

## PosLitoral - BackOffice

### SmartMagazin - definire utilizatori

Configurarea aplicatiei de vanzare se face cu ajutorul SmartConta - Sectiunea Gestiune. Pentru a defini utilizatorii mergem in meniul, Optiuni/Drepturi si Utilizatori si adaugam fiecare utilizator al programului de vanzare in parte, avand grija sa nu dam drepturi de utilizare asupra aplicatiei de gestiune.

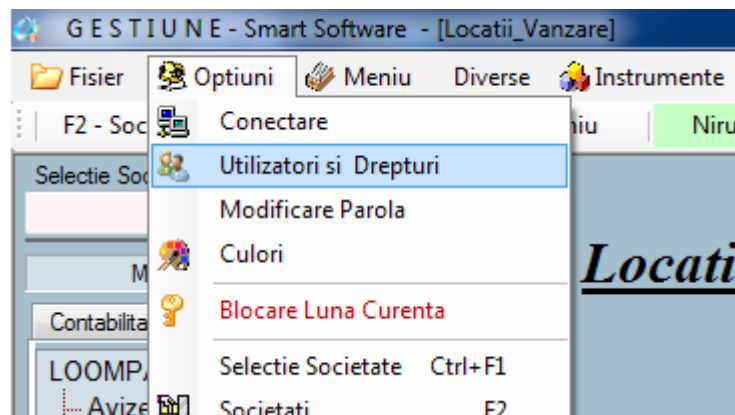

### SmartMagazin - definire produse si categorii

Pentru a defini produsele in aplicatia de vanzare mergem in modulul "Vanzare/Produse\_Vanzare"

**Nomenclator Produse**

Date

BAR: 59456643    Cantar:

Produs: 3 in 1

UM: buc

Pret Intraire fara TVA: 0.00    Adaos: 0.00

Pret Intraire cu TVA: 0    Stocabil:

Pret: 0.60    Cont:

Raion:     Cota TVA: 24

Filtru Produs:

Adaugare - F5  
Modificare - F6  
Stergere - F6

Salvare - Ent.  
Anulare - Esc.

LISTARI

Fisa de Magazin  
Fisa Magazin fara pret  
Balanta Materiale  
Balanta Stocuri-Miscari  
Nomenclator Produse

Umaraie Produs in Vanzare    BAR cod Dublat    Recalculare Stoc produs selectat

Cautare BARCOD

ID	Denumire	UM	Pret Intraire	Pret lesire	BARCod	Raion	Cont	Stocabil
107377	3 in 1	buc	0.00	0.60	59456643			1
79371	3in1 nescafe mild	buc	0.00	0.60	59459965		371	1
107249	7 days double	buc	0.00	2.50	5201360501700			1
79407	7 days max cacao 85g	buc	0.00	2.00	5201360112166		371	1



**POSLITORAL**

Aplicație destinată restaurantelor

Gherghișan Ion  
0760 664 064

Boldeanu Marius  
0760 664 061

ionuț@proiect-a.ro marius@proiect-a.ro

office@poslitoral.ro

S.C. SMART SOFTWARE S.R.L.

În această macheta vom specifica denumirea produsului, pretul de vânzare cu tot cu tva (pret de raft), cota de tva, raionul din care face parte (categoria de produs) precum și codul de bare și cel de cântar (dacă este cazul). Tot cu ajutorul acestei machete putem afla informații despre frecvența vânzării unui anumit produs (butonul "Urmărire produs în vânzare"). Transmiterea produselor către modulul de vânzare se va face în mod automat la apăsarea butonului de salvare.

## SmartMagazin - Urmărirea vânzătorilor

Vânzările efectuate pot fi urmărite în timp real dacă accesăm modulul "Situatie vânzări". Cu ajutorul acestei zone putem vizualiza structura vânzătorilor, atât în forma bananăscă cât și detaliat pe fiecare bon fiscal emis în parte.

The screenshot displays the 'Situatie Vanzare' (Sales Situation) interface. On the left is a sidebar menu with options like 'Gestione', 'IPA\_PLAY', 'ize\_Clienti', etc. The main area contains a table of sales transactions with columns: Numar, data, Valoare, Numerar, Card, Tichete, and Sterge. A summary panel on the right shows 'Suma Intrare' (0.00), 'Total Vanzare' (1045.43), and 'Casa' (1045.43). Below the main table is another table with columns: Numar, Nume, DataIntrare, DataIesire, Bonuri, Tichete, SumaTichete, SumaIntrare, Vanzare, numerar, Card, Casa, preluat, and Recalcul.

Numar	data	Valoare	Numerar	Card	Tichete	Sterge
13555	27/08/2013 7:05...	4.50	4.50	0.00	0.00	Sterge
13554	27/08/2013 7:01...	10.30	10.30	0.00	0.00	Sterge
13553	27/08/2013 7:00...	12.00	12.00	0.00	0.00	Sterge
13552	27/08/2013 6:55...	13.00	13.00	0.00	0.00	Sterge
13551	27/08/2013 6:54...	26.50	26.50	0.00	0.00	Sterge
13550	27/08/2013 6:45...	2.00	2.00	0.00	0.00	Sterge
13549	27/08/2013 6:29...	35.99	35.99	0.00	0.00	Sterge
13548	27/08/2013 6:12...	14.60	14.60	0.00	0.00	Sterge
13547	27/08/2013 6:09...	28.50	28.50	0.00	0.00	Sterge
13546	27/08/2013 5:45...	4.00	4.00	0.00	0.00	Sterge
13545	27/08/2013 5:32...	3.00	3.00	0.00	0.00	Sterge
13544	27/08/2013 5:17...	5.60	5.60	0.00	0.00	Sterge
13543	27/08/2013 5:17...	1.00	1.00	0.00	0.00	Sterge
13542	27/08/2013 5:09...	1.00	1.00	0.00	0.00	Sterge
13541	27/08/2013 5:07...	2.50	2.50	0.00	0.00	Sterge
13540	27/08/2013 5:07...	14.60	14.60	0.00	0.00	Sterge
13539	27/08/2013 5:01...	2.30	2.30	0.00	0.00	Sterge

Numar	Nume	DataIntrare	DataIesire	Bonuri	Tichete	SumaTichete	SumaIntrare	Vanzare	numerar	Card	Casa	preluat	Recalcul
107	vanzare	31/08/2013 6:43...	31/08/2013 9:48...	82	0	0.00	0.00	776.65	776.65	0.00	776.65		Recalcul
106	vanzare	30/08/2013 6:44...	30/08/2013 9:51...	91	0	0.00	0.00	771.52	771.52	0.00	771.52		Recalcul

Dacă veți executa dublu - click pe un anumit bon veți putea vizualiza și ce produse au fost vândute pe bonul respectiv.

Pentru a afla mai multe informații legate de adăugarea nărilor și evidența stocurilor vă rugăm să consultați manualul aplicației SmartConta.



**POSLITORAL**

Aplicație destinată restaurantelor

Gherghișan Ion  
0760 664 064

Boldeanu Marius  
0760 664 061

ionuț@proiect-a.ro    marius@proiect-a.ro

office@poslitoral.ro

S.C. SMART SOFTWARE S.R.L.

## PosLitoral - FrontOffice

### SmartMagazin - Deschiderea turei

Pentru a deschide tura trebuie sa va logati cu utilizatorul si parola definita anterior pentru vanzare. Aplicatia va va solicita suma de deschidere, suma ce reprezinta banii din casa necesari pentru a da rest in ziua respectiva si care vor fi evidentiati separat de incasarile zilnice.



### SmartMagazin - Inregistrarea vanzarii

In cazul in care vindeti mai mult de un produs de acelasi fel puteti proceda in urmatoarele feluri:

1. Apasati \*cantitate (spre ex. \*5) si dupa care apasati Enter. La cantitate va apare scrisa cantitatea respectiva, dupa care scanati produsul sau il selectati pe baza denumirii sau a codului intern.
2. Scanati produsul de un numar egal de ori cu cantitatea vanduta.
3. Mergeti cu mouseul pe casuta cantitate si scrieti cantitatea dorita iar apoi faceti click pe casuta denumire si scanati produsul.





**POSLITORAL**

Aplicație destinată restaurantelor

Gherghisan Ion  
0760 664 064

Boldeanu Marius  
0760 664 061

ionut@proiect-a.ro marius@proiect-a.ro

office@poslitoral.ro

S.C. SMART SOFTWARE S.R.L.

Dupa ce precizati cantitatea vanduta scanati codul de bare al produsului. Daca este un produs ce nu are astfel de cod precizati codul intern al produsului sau scrieti denumirea acestuia si apasati Enter.

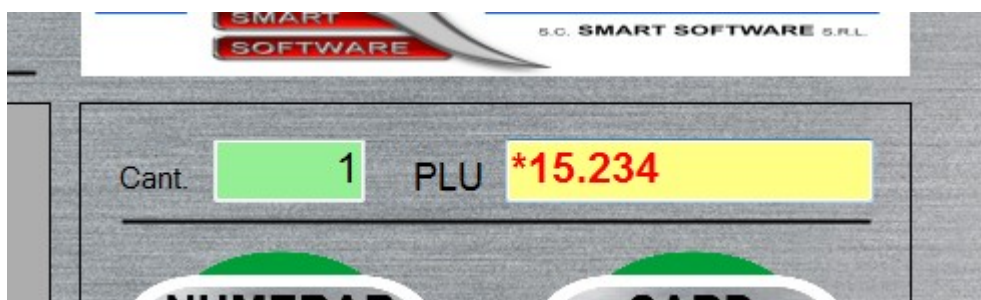

Se va deschide un meniu din care veti selecta produsul vandut. Repetati operatiunile de mai sus pana cand finalizati bonul fiscal.

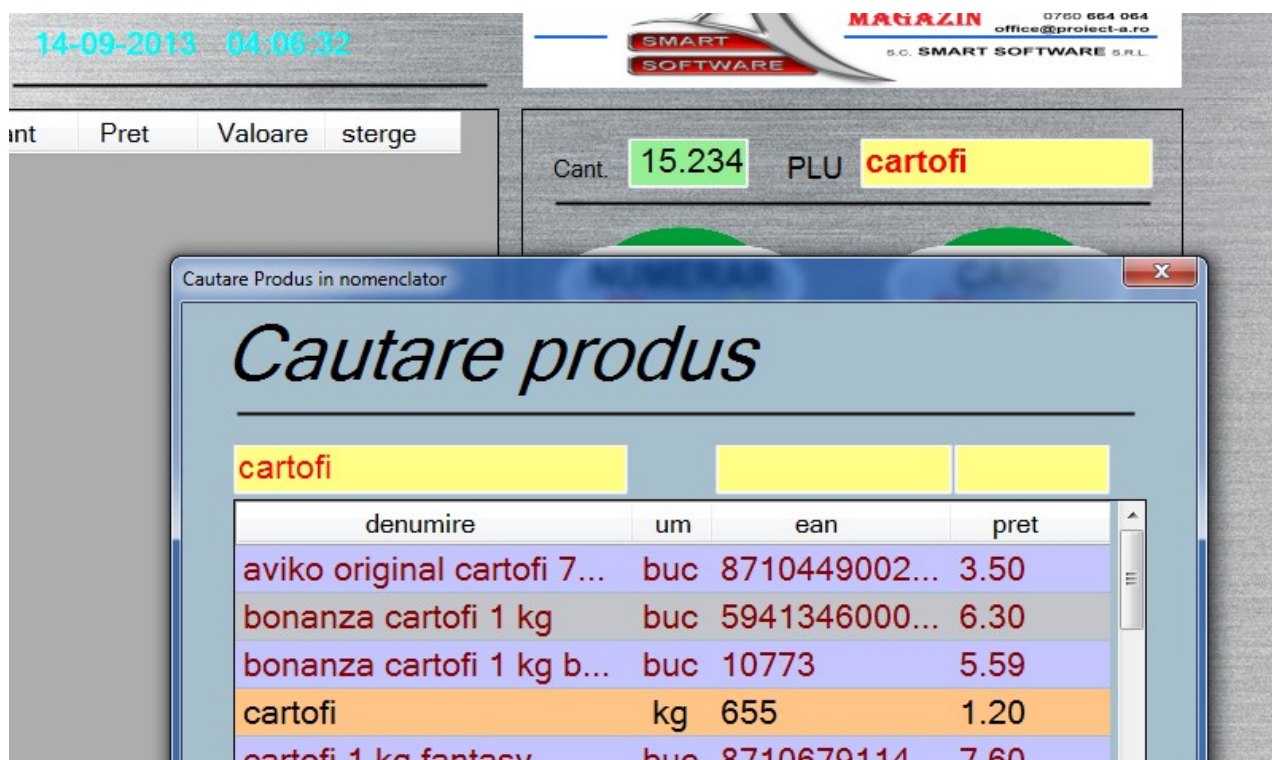

### SmartMagazin - Modalitati de plata

Numerar - In cazul in care clientul achita bonul fiscal cu suma exacta bonul fiscal se va lista apasand F12. Daca suma platita nu este mai mare si este necesar sa ii dam rest putem apasa tasta F2



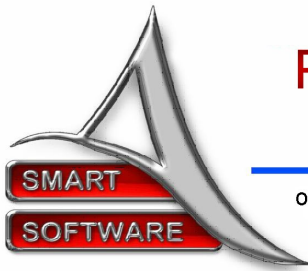

și să introducem suma dată de client. Apăsăm apoi tasta Enter iar programul ne va afișa suma pe care trebuie să o dăm rest.

Plata mixtă - Sper exemplificare vom considera că plata se face prin bonuri de masă și numerar. Prima dată se va înregistra plata cu bon de masă prin apăsarea tastei F3.



Apoi pentru a înregistra diferența achitată numerar apăsăm tasta F2 și precizăm suma. Închiderea bonului fiscal se face cu tasta F12.

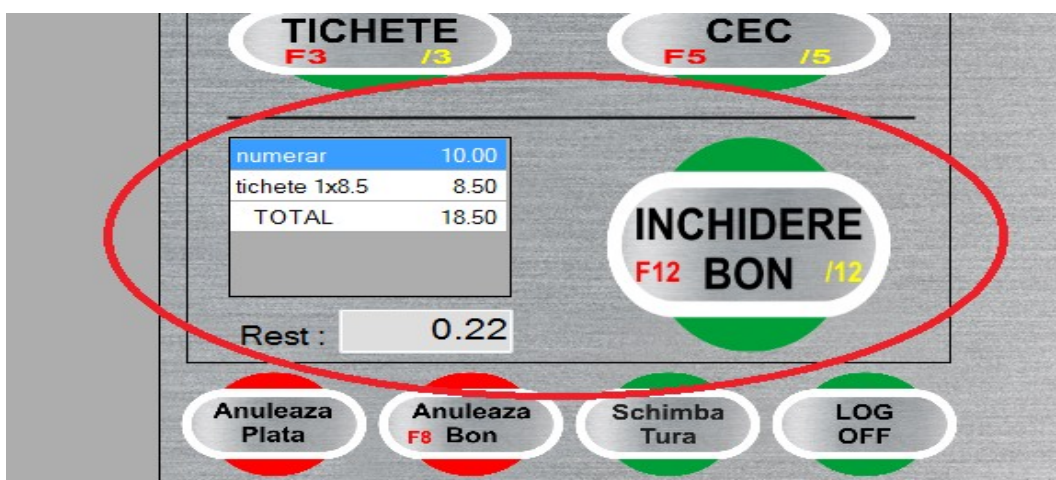



**POSLITORAL**

Aplicație destinată restaurantelor

Gherghișan Ion  
0760 664 064

Boldeanu Marius  
0760 664 061

ionuț@proiect-a.ro    marius@proiect-a.ro

office@poslitoral.ro

S.C. SMART SOFTWARE S.R.L.

## SmartMagazin - Istoricul bonurilor fiscale si relistarea lor

Bonurile fiscale pot fi vizualizate si/sau retiparite apasand tasta F7. Cu ajutorul acestei machete putem vizualiza in detaliu componenta bonului fiscal. Daca este necesara relistarea unui anumit bon apasam pe linkul "Casa".

### *Istoric Bonuri Emise*

Data	Valoare	Marcat	Casa	Produs	UM	Cantitate
14/09/2013 4:27 ...	18.28		<a href="#">Casa</a>	cartofi	kg	15.234
14/09/2013 4:27 ...	18.28	X	<a href="#">Casa</a>			
14/09/2013 4:26 ...	18.28	X	<a href="#">Casa</a>			

## SmartMagazin - Inchirirea de zi

La schimbarea turei apasam butonul "Schimbare tura". Programul ne va solicita introducerea parolei de utilizator. Dupa care apasam butonul "Inchide".

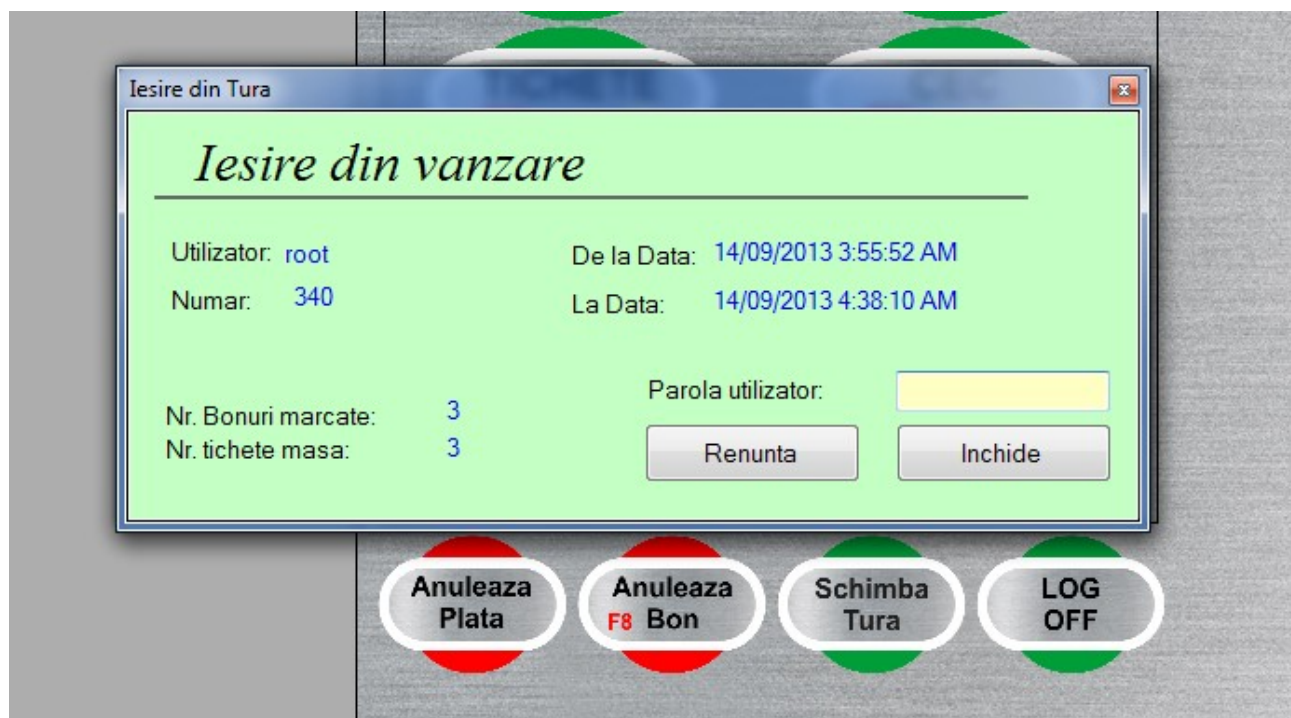



**POSLITORAL**

Aplicație destinată restaurantelor

Gherghișan Ion

0760 664 064

Boldeanu Marius

0760 664 061

ionuț@proiect-a.ro

marius@proiect-a.ro

office@poslitoral.ro

S.C. SMART SOFTWARE S.R.L.

## Transferul vanzarilor catre aplicatia SmartConta

Nomenclatorul de produse precum și vanzarile pentru o anumita perioada pot fi transferate catre aplicatia de SmartConta cu ajutorul utilitarului "Preluare din vanzari" pus la dispozitia dumneavoastra odata cu achizitionarea aplicatiei. Recomandam sa incepeti introducerea nirurilor in aplicatia de gestiune doar dupa ce finalizati introducerea meniului in "Manager Restaurant" pentru a putea da aceiasi denumire și in SmartConta, in vederea calcularii stocurilor. Despre configurarea gestiunilor, introducerea nirurilor, obtinerea situțiilor de contabilitate primara, definirea retetelor etc va rugam sa consultati manualul aplicatiei "SmartConta".

## Sistemul de raportare on-line <http://infopos.proiect-a.ro>

Accesul in sistemul de raportare se face pe baza unui utilizator și a unei parole pe care o punem la dispozitie clientilor nostrii in baza unei cereri explicite. Cu ajutorul acestui portal puteti obtine informatii legate de volumul și tipul de produse vandute in ziua respectiva, evolutia vanzarilor la nivel de ore/ zile, rapoarte privind performantele operatorilor, etc. Situatiile sunt obtinute in timp real și pot fi accesate de pe laptop, tableta smartphone. Pentru configurarea conexiunii la internet și a portalului va rugam ca departamentul dumneavoastra de IT sa ne contacteze.