



**POSLITORAL**

Aplicație destinată restaurantelor

Gherghișan Ion  
0760 664 064

Boldeanu Marius  
0770 869 339

ionuț@proiect-a.ro    marius@proiect-a.ro

office@poslitoral.ro

S.C. **SMART SOFTWARE** S.R.L.

# SmartSal

## Manual de utilizare





**POSLITORAL**

Aplicație destinată restaurantelor

Gherghișan Ion  
0760 664 064

Boldeanu Marius  
0770 869 339

ionuț@proiect-a.ro    marius@proiect-a.ro

office@poslitoral.ro

S.C. **SMART SOFTWARE** S.R.L.

## Cuprins

### Introducere

Prezentare generală	4
Cerințe minimale pentru utilizarea aplicației	5

### Instalare aplicație

Instalare Frameworks 3.5	6
Instalare Aplicație Salarii	7

### Implementare

Adăugare societate	9
Configurare societate	10
Selectare societate și luna de lucru	10
Datele societății	10
Zilele lucratoare	10
Vectorul fiscal	11
Tipurile de încadrare	12
Secții și formații	12
Definire sporuri	12
Setare parametrii	12
Adăugare persoane	13

### Prezența

Adaugare concedii medicale	16
Adaugare concedii de odihna	17
Specificarea de ore suplimentare, ore noapte	18
Specificarea de ore nemotivate, ore invoie	18
Atribuirea sporurilor..	18
Listari situatii lunare	19

### Declarații



# POSLITORAL

Aplicație destinată restaurantelor

Gherghișan Ion  
0760 664 064

Boldeanu Marius  
0770 869 339

ionuț@proiect-a.ro    marius@proiect-a.ro

office@poslitoral.ro

S.C. SMART SOFTWARE S.R.L.

Avans.	19
Prime	20
Rețineri.	20
Alte sume brute.	21
Alte sume impozabile.	21
Declaratia 112.	21
Declaratia 205	23
Export Nota Contabila	24
Deschiderea de lună	25



**POSLITORAL**

Aplicație destinată restaurantelor

Gherghișan Ion

0760 664 064

Boldeanu Marius

0770 869 339

ionuț@proiect-a.ro

marius@proiect-a.ro

office@poslitoral.ro

S.C. SMART SOFTWARE S.R.L.

## Introducere

### Prezentare generală

SmartSal este o aplicație destinată departamentului de resurse umane din cadrul societății dumneavoastră.

Programul nostru permite atât evidența salariaților cât și calculul diferitelor tipuri de concedii (medicale sau de odihnă), e de plată, întocmirea declarațiilor către instituțiile abilitate ale statului și transmiterea on-line a acestor declarații.

### De ce SmartSal?

- **Pentru stabilitate**
  - Știm că cea mai simplă eroare îți poate compromite munca și de aceea programul nostru a fost realizat folosind o platformă de maximă actualitate (VB NET) și beneficiază de un server de baze de date recunoscut pentru stabilitate și viteză (My Sql).
  - În același timp, avem sprijinul unei întregi echipe de experți contabili, membrii ai CECCAR, și de juriști cât și experiența conferită de un portofoliu complex de clienți.
- **Pentru siguranță**
  - Accesul la date, la posibilitățile de operare, modificare, ștergere, vizualizare, poate fi restricționat, în funcție de drepturile oferite fiecărui utilizator, chiar și în cadrul aceleiași societăți.
  - Pentru evitarea pierderii accidentale a informațiilor se pot face replici ale datelor, în timp real, automat, pe un alt calculator al dumneavoastră sau pe serverul nostru, la cerere.
- **Pentru conectivitate**
  - **Lucrul pe un număr nelimitat de stații:** pentru că aveți nevoie de informație repede și bine, folosind programele noastre ce permit utilizarea multiuser puteți gestiona efortul echipei dumneavoastră pentru a obține rezultatele dorite în cel mai scurt timp.
  - **Lucrul la distanță prin intermediul internetului:** vă puteți conecta, de oriunde aveți acces la internet și aplicația noastră instalată, la datele dumneavoastră de la birou.
- **Transmitere on-line**
  - Aplicația noastră permite, pe lângă obținerea declarațiilor lunare către instituțiile statului pe formatele clasice – hârtie, cd-uri – și transmiterea on-line din program a acestor situații.



**POSLITORAL**

Aplicație destinată restaurantelor

Gherghișan Ion  
0760 664 064

Boldeanu Marius  
0770 869 339

ionuț@proiect-a.ro    marius@proiect-a.ro

office@poslitoral.ro

S.C. **SMART SOFTWARE** S.R.L.

## **Cerințe minime pentru utilizarea aplicației**

- Configurație minimă calculator:
  - Monitor și placă video care să suporte o rezoluție minimă de 1024 x 768.
  - Spațiu liber pe hard disk de minim 500 MB.
  - Memorie de minim 512 MB RAM
  - Procesor cu frecvență minimă de 1GB
  - Conexiune la internet (pentru înregistrare și update).
- Configurație minimă software:
  - Sistem de operare recomandat: WINDOWS XP, WINDOWS VISTA sau mai nou.
  - FRAMEWORK 3.5 și WINDOWS INSTALLER 3.1 instalate (dacă aceste aplicații nu sunt pe calculatorul dumneavoastră se vor instala automat odată cu programul).
  - Browserul FireFox, Opera sau Chrome instalat.



**POSLITORAL**

Aplicație destinată restaurantelor

Gherghișan Ion  
0760 664 064

Boldeanu Marius  
0770 869 339

ionuț@proiect-a.ro    marius@proiect-a.ro

office@poslitoral.ro

S.C. SMART SOFTWARE S.R.L.

## Instalare aplicație

### Instalare windows framework 3.5

Windows Framework 3.5 este un up-date pentru sistemul dumneavoastră de operare necesare funcționării aplicației noastre. În cazul în care nu aveți deja pe calculator acest program, kitul de salarii va porni instalarea acestuia. Apăsați butonul „Accept” cum se vede în imaginea alăturată.

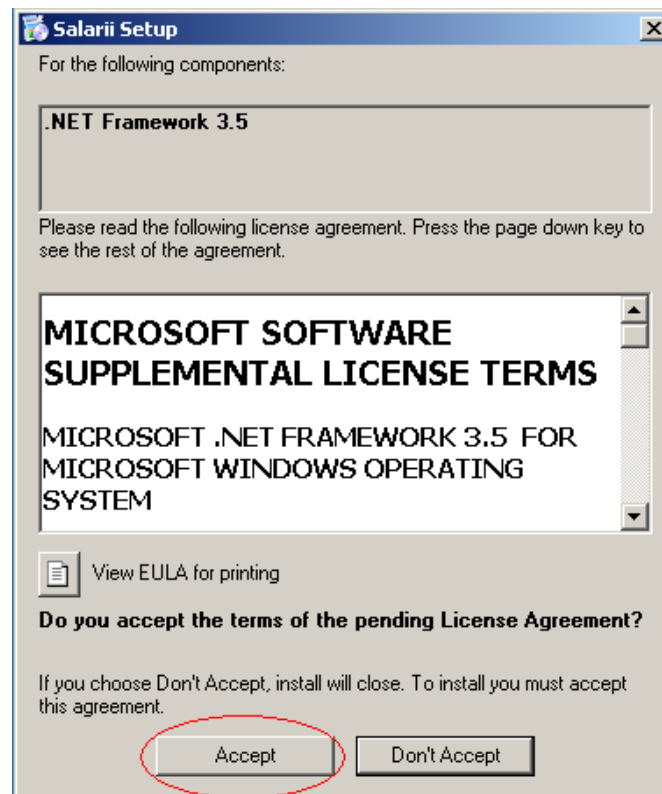



## Instalare Aplicație Salarii

1. Pentru a porni instalarea efectivă a programului de salarii apăsați tasta “Next”.



2. Selectăm adresa de pe calculator unde va fi instalată aplicația și apăsăm tasta “Next”.

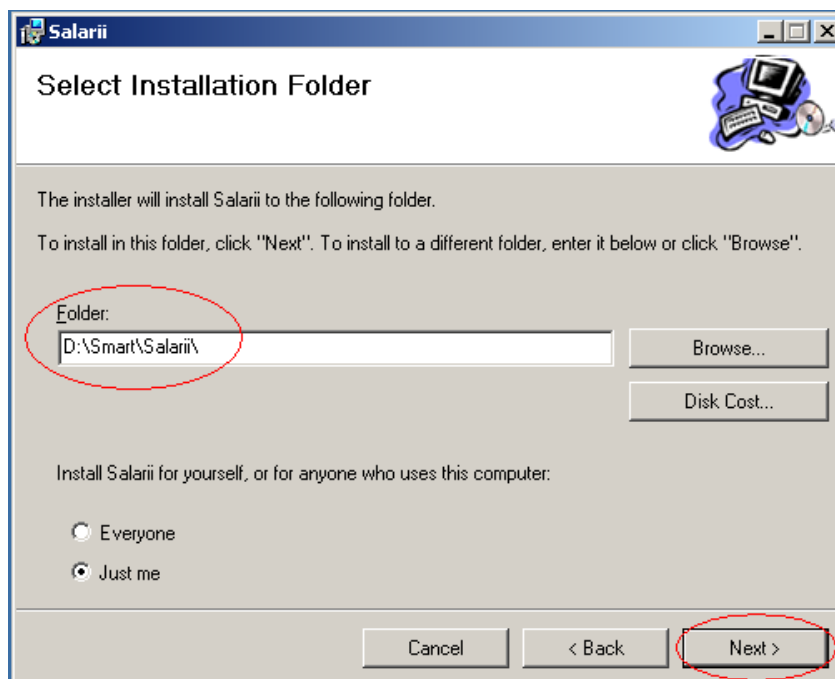



**POSLITORAL**  
Aplicație destinată restaurantelor

Gherghișan Ion  
0760 664 064

Boldeanu Marius  
0770 869 339

ionuț@proiect-a.ro    marius@proiect-a.ro

office@poslitoral.ro

S.C. **SMART SOFTWARE** S.R.L.

3. Finalizarea instalării se face prin apăsarea tastei “Cancel”. Acum veți regăsi pe desktop o iconiță “Salarii”.

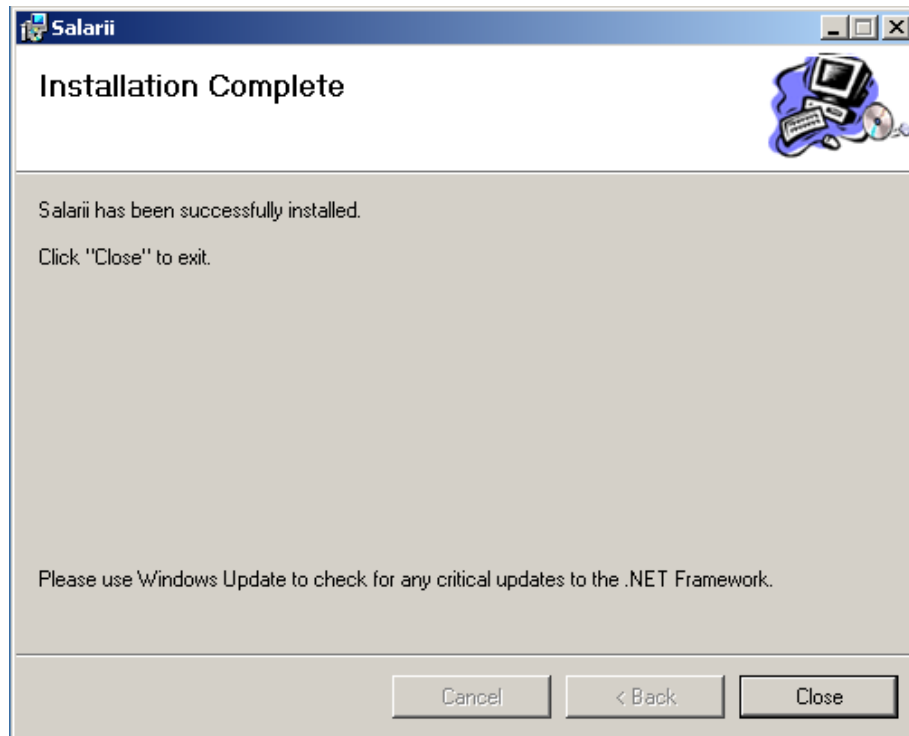





**POSLITORAL**

Aplicație destinată restaurantelor

Gherghișan Ion  
0760 664 064

Boldeanu Marius  
0770 869 339

ionuț@proiect-a.ro

marius@proiect-a.ro

office@poslitoral.ro

S.C. SMART SOFTWARE S.R.L.

## Implementare

### Adăugare societate:

Pentru adăugarea societății trebuie să accesați meniul “Fisier” și să apăsați butonul “Adaugare societate”

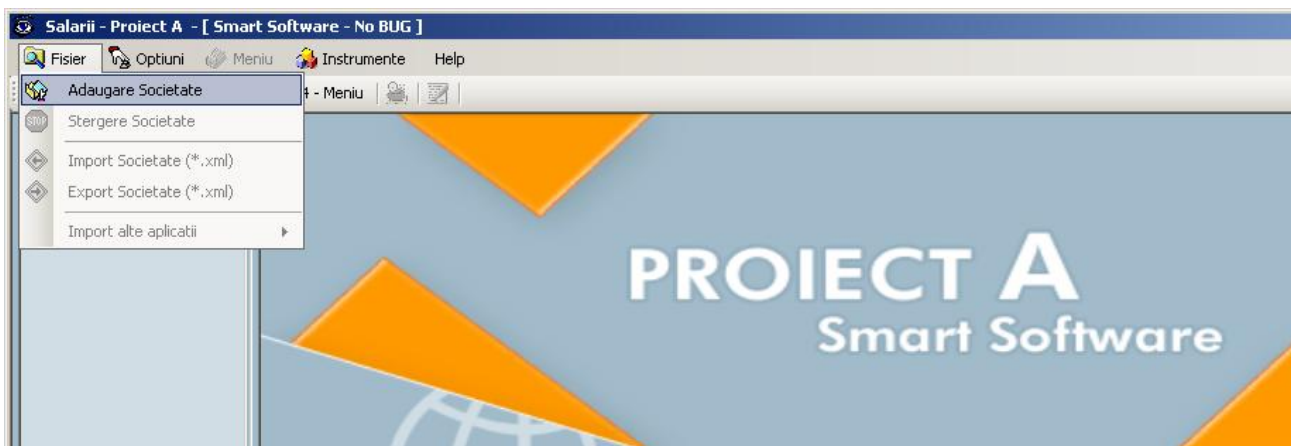

Se va deschide următoarea machetă:

**Adaugare Societate**

Societate:

Nume Societate :

Luna :  Anul :

Parola Administrator :

Parola :

Verificare:

Unde trebuie să completați următoarele:

- o denumire scurtă a societății care să nu conțină caractere speciale (“,-,\_,&,etc).
- luna și anul pentru care implementați informațiile
- parola de administrator (8 caractere minim) ce vă permite ștergerea societății, definirea de utilizatori și drepturi, redeschiderea lunilor.



## Configurare societate:

- **Selectare societate și luna de lucru:**

- În partea stângă a interfeței veți observa o bară de meniu ce conține numele societății adăugate:

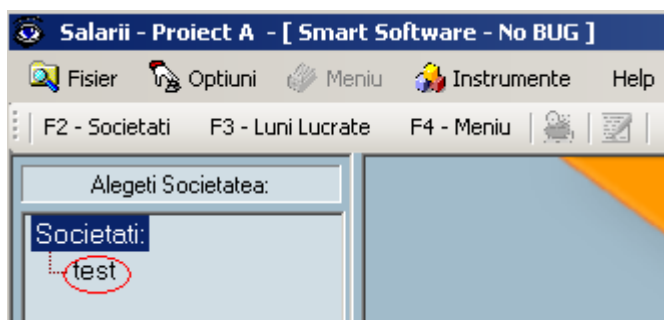

- Dați click pe numele societății și selectați luna de lucru.

- **Datele societății** - În meniul “Configurare” selectați opțiunea “Date societate” și completați informațiile solicitate de formular, după ce apăsați butonul “Modificare”. Pentru a valida aceste date și pentru a le salva apăsați butonul salvare din același meniu.

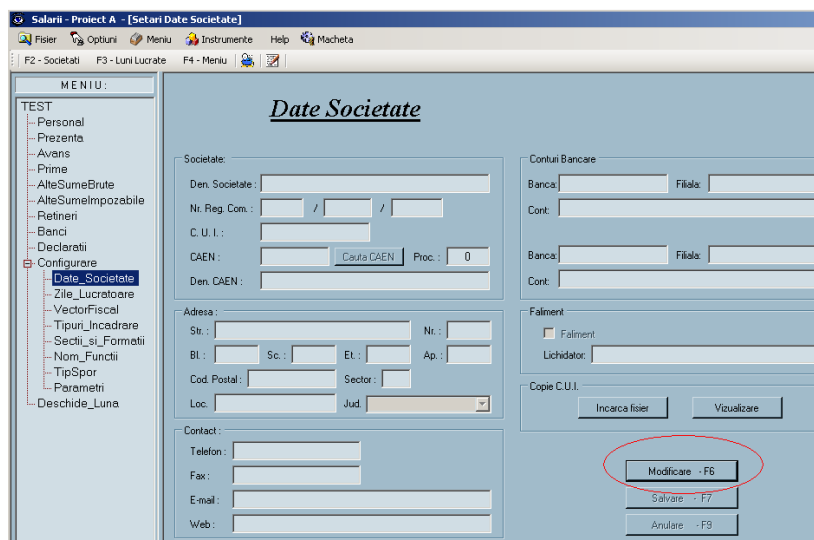

- **Zilele lucrătoare** - În meniul “Configurare” selectați opțiunea “Zile\_Lucratoare”. În această machetă trebuie bifate zilele legal lucrătoare din lună și debifate cele nelucrătoare. În partea de jos a ferestrei puteți vedea numărul de zile lucrătoare din an aferente fiecărei luni (ca urmare a setărilor pe care le-ați făcut). După care apăsați butonul “Salvare” pentru a valida modificările.



L	M	M	J	V	S	D
<input checked="" type="checkbox"/>	<input checked="" type="checkbox"/>	<input checked="" type="checkbox"/>	<input checked="" type="checkbox"/>	<input checked="" type="checkbox"/>	<input type="checkbox"/>	<input type="checkbox"/>
<input checked="" type="checkbox"/>	<input checked="" type="checkbox"/>	<input checked="" type="checkbox"/>	<input checked="" type="checkbox"/>	<input checked="" type="checkbox"/>	<input type="checkbox"/>	<input type="checkbox"/>
<input checked="" type="checkbox"/>	<input checked="" type="checkbox"/>	<input checked="" type="checkbox"/>	<input checked="" type="checkbox"/>	<input checked="" type="checkbox"/>	<input type="checkbox"/>	<input type="checkbox"/>
<input checked="" type="checkbox"/>	<input checked="" type="checkbox"/>	<input checked="" type="checkbox"/>	<input checked="" type="checkbox"/>	<input checked="" type="checkbox"/>	<input type="checkbox"/>	<input type="checkbox"/>
<input checked="" type="checkbox"/>	<input checked="" type="checkbox"/>	<input checked="" type="checkbox"/>	<input checked="" type="checkbox"/>	<input checked="" type="checkbox"/>	<input type="checkbox"/>	<input type="checkbox"/>
<input checked="" type="checkbox"/>	<input checked="" type="checkbox"/>	<input checked="" type="checkbox"/>	<input checked="" type="checkbox"/>	<input checked="" type="checkbox"/>	<input type="checkbox"/>	<input type="checkbox"/>
<input checked="" type="checkbox"/>	<input checked="" type="checkbox"/>	<input checked="" type="checkbox"/>	<input checked="" type="checkbox"/>	<input checked="" type="checkbox"/>	<input type="checkbox"/>	<input type="checkbox"/>
<input checked="" type="checkbox"/>	<input checked="" type="checkbox"/>	<input checked="" type="checkbox"/>	<input checked="" type="checkbox"/>	<input checked="" type="checkbox"/>	<input type="checkbox"/>	<input type="checkbox"/>
<input checked="" type="checkbox"/>	<input checked="" type="checkbox"/>	<input checked="" type="checkbox"/>	<input checked="" type="checkbox"/>	<input checked="" type="checkbox"/>	<input type="checkbox"/>	<input type="checkbox"/>
<input checked="" type="checkbox"/>	<input checked="" type="checkbox"/>	<input checked="" type="checkbox"/>	<input checked="" type="checkbox"/>	<input checked="" type="checkbox"/>	<input type="checkbox"/>	<input type="checkbox"/>
<input checked="" type="checkbox"/>	<input checked="" type="checkbox"/>	<input checked="" type="checkbox"/>	<input checked="" type="checkbox"/>	<input checked="" type="checkbox"/>	<input type="checkbox"/>	<input type="checkbox"/>
<input checked="" type="checkbox"/>	<input checked="" type="checkbox"/>	<input checked="" type="checkbox"/>	<input checked="" type="checkbox"/>	<input checked="" type="checkbox"/>	<input type="checkbox"/>	<input type="checkbox"/>
<input checked="" type="checkbox"/>	<input checked="" type="checkbox"/>	<input checked="" type="checkbox"/>	<input checked="" type="checkbox"/>	<input checked="" type="checkbox"/>	<input type="checkbox"/>	<input type="checkbox"/>
<input checked="" type="checkbox"/>	<input checked="" type="checkbox"/>	<input checked="" type="checkbox"/>	<input checked="" type="checkbox"/>	<input checked="" type="checkbox"/>	<input type="checkbox"/>	<input type="checkbox"/>
<input checked="" type="checkbox"/>	<input checked="" type="checkbox"/>	<input checked="" type="checkbox"/>	<input checked="" type="checkbox"/>	<input checked="" type="checkbox"/>	<input type="checkbox"/>	<input type="checkbox"/>
<input checked="" type="checkbox"/>	<input checked="" type="checkbox"/>	<input checked="" type="checkbox"/>	<input checked="" type="checkbox"/>	<input checked="" type="checkbox"/>	<input type="checkbox"/>	<input type="checkbox"/>
<input checked="" type="checkbox"/>	<input checked="" type="checkbox"/>	<input checked="" type="checkbox"/>	<input checked="" type="checkbox"/>	<input checked="" type="checkbox"/>	<input type="checkbox"/>	<input type="checkbox"/>
<input checked="" type="checkbox"/>	<input checked="" type="checkbox"/>	<input checked="" type="checkbox"/>	<input checked="" type="checkbox"/>	<input checked="" type="checkbox"/>	<input type="checkbox"/>	<input type="checkbox"/>
<input checked="" type="checkbox"/>	<input checked="" type="checkbox"/>	<input checked="" type="checkbox"/>	<input checked="" type="checkbox"/>	<input checked="" type="checkbox"/>	<input type="checkbox"/>	<input type="checkbox"/>
<input checked="" type="checkbox"/>	<input checked="" type="checkbox"/>	<input checked="" type="checkbox"/>	<input checked="" type="checkbox"/>	<input checked="" type="checkbox"/>	<input type="checkbox"/>	<input type="checkbox"/>
<input checked="" type="checkbox"/>	<input checked="" type="checkbox"/>	<input checked="" type="checkbox"/>	<input checked="" type="checkbox"/>	<input checked="" type="checkbox"/>	<input type="checkbox"/>	<input type="checkbox"/>
<input checked="" type="checkbox"/>	<input checked="" type="checkbox"/>	<input checked="" type="checkbox"/>	<input checked="" type="checkbox"/>	<input checked="" type="checkbox"/>	<input type="checkbox"/>	<input type="checkbox"/>
<input checked="" type="checkbox"/>	<input checked="" type="checkbox"/>	<input checked="" type="checkbox"/>	<input checked="" type="checkbox"/>	<input checked="" type="checkbox"/>	<input type="checkbox"/>	<input type="checkbox"/>
<input checked="" type="checkbox"/>	<input checked="" type="checkbox"/>	<input checked="" type="checkbox"/>	<input checked="" type="checkbox"/>	<input checked="" type="checkbox"/>	<input type="checkbox"/>	<input type="checkbox"/>
<input checked="" type="checkbox"/>	<input checked="" type="checkbox"/>	<input checked="" type="checkbox"/>	<input checked="" type="checkbox"/>	<input checked="" type="checkbox"/>	<input type="checkbox"/>	<input type="checkbox"/>
<input checked="" type="checkbox"/>	<input checked="" type="checkbox"/>	<input checked="" type="checkbox"/>	<input checked="" type="checkbox"/>	<input checked="" type="checkbox"/>	<input type="checkbox"/>	<input type="checkbox"/>
<input checked="" type="checkbox"/>	<input checked="" type="checkbox"/>	<input checked="" type="checkbox"/>	<input checked="" type="checkbox"/>	<input checked="" type="checkbox"/>	<input type="checkbox"/>	<input type="checkbox"/>
<input checked="" type="checkbox"/>	<input checked="" type="checkbox"/>	<input checked="" type="checkbox"/>	<input checked="" type="checkbox"/>	<input checked="" type="checkbox"/>	<input type="checkbox"/>	<input type="checkbox"/>
<input checked="" type="checkbox"/>	<input checked="" type="checkbox"/>	<input checked="" type="checkbox"/>	<input checked="" type="checkbox"/>	<input checked="" type="checkbox"/>	<input type="checkbox"/>	<input type="checkbox"/>
<input checked="" type="checkbox"/>	<input checked="" type="checkbox"/>	<input checked="" type="checkbox"/>	<input checked="" type="checkbox"/>	<input checked="" type="checkbox"/>	<input type="checkbox"/>	<input type="checkbox"/>
<input checked="" type="checkbox"/>	<input checked="" type="checkbox"/>	<input checked="" type="checkbox"/>	<input checked="" type="checkbox"/>	<input checked="" type="checkbox"/>	<input type="checkbox"/>	<input type="checkbox"/>
<input checked="" type="checkbox"/>	<input checked="" type="checkbox"/>	<input checked="" type="checkbox"/>	<input checked="" type="checkbox"/>	<input checked="" type="checkbox"/>	<input type="checkbox"/>	<input type="checkbox"/>
<input checked="" type="checkbox"/>	<input checked="" type="checkbox"/>	<input checked="" type="checkbox"/>	<input checked="" type="checkbox"/>	<input checked="" type="checkbox"/>	<input type="checkbox"/>	<input type="checkbox"/>
<input checked="" type="checkbox"/>	<input checked="" type="checkbox"/>	<input checked="" type="checkbox"/>	<input checked="" type="checkbox"/>	<input checked="" type="checkbox"/>	<input type="checkbox"/>	<input type="checkbox"/>
<input checked="" type="checkbox"/>	<input checked="" type="checkbox"/>	<input checked="" type="checkbox"/>	<input checked="" type="checkbox"/>	<input checked="" type="checkbox"/>	<input type="checkbox"/>	<input type="checkbox"/>
<input checked="" type="checkbox"/>	<input checked="" type="checkbox"/>	<input checked="" type="checkbox"/>	<input checked="" type="checkbox"/>	<input checked="" type="checkbox"/>	<input type="checkbox"/>	<input type="checkbox"/>
<input checked="" type="checkbox"/>	<input checked="" type="checkbox"/>	<input checked="" type="checkbox"/>	<input checked="" type="checkbox"/>	<input checked="" type="checkbox"/>	<input type="checkbox"/>	<input type="checkbox"/>
<input checked="" type="checkbox"/>	<input checked="" type="checkbox"/>	<input checked="" type="checkbox"/>	<input checked="" type="checkbox"/>	<input checked="" type="checkbox"/>	<input type="checkbox"/>	<input type="checkbox"/>
<input checked="" type="checkbox"/>	<input checked="" type="checkbox"/>	<input checked="" type="checkbox"/>	<input checked="" type="checkbox"/>	<input checked="" type="checkbox"/>	<input type="checkbox"/>	<input type="checkbox"/>
<input checked="" type="checkbox"/>	<input checked="" type="checkbox"/>	<input checked="" type="checkbox"/>	<input checked="" type="checkbox"/>	<input checked="" type="checkbox"/>	<input type="checkbox"/>	<input type="checkbox"/>
<input checked="" type="checkbox"/>	<input checked="" type="checkbox"/>	<input checked="" type="checkbox"/>	<input checked="" type="checkbox"/>	<input checked="" type="checkbox"/>	<input type="checkbox"/>	<input type="checkbox"/>
<input checked="" type="checkbox"/>	<input checked="" type="checkbox"/>	<input checked="" type="checkbox"/>	<input checked="" type="checkbox"/>	<input checked="" type="checkbox"/>	<input type="checkbox"/>	<input type="checkbox"/>
<input checked="" type="checkbox"/>	<input checked="" type="checkbox"/>	<input checked="" type="checkbox"/>	<input checked="" type="checkbox"/>	<input checked="" type="checkbox"/>	<input type="checkbox"/>	<input type="checkbox"/>
<input checked="" type="checkbox"/>	<input checked="" type="checkbox"/>	<input checked="" type="checkbox"/>	<input checked="" type="checkbox"/>	<input checked="" type="checkbox"/>	<input type="checkbox"/>	<input type="checkbox"/>
<input checked="" type="checkbox"/>	<input checked="" type="checkbox"/>	<input checked="" type="checkbox"/>	<input checked="" type="checkbox"/>	<input checked="" type="checkbox"/>	<input type="checkbox"/>	<input type="checkbox"/>
<input checked="" type="checkbox"/>	<input checked="" type="checkbox"/>	<input checked="" type="checkbox"/>	<input checked="" type="checkbox"/>	<input checked="" type="checkbox"/>	<input type="checkbox"/>	<input type="checkbox"/>
<input checked="" type="checkbox"/>	<input checked="" type="checkbox"/>	<input checked="" type="checkbox"/>	<input checked="" type="checkbox"/>	<input checked="" type="checkbox"/>	<input type="checkbox"/>	<input type="checkbox"/>
<input checked="" type="checkbox"/>	<input checked="" type="checkbox"/>	<input checked="" type="checkbox"/>	<input checked="" type="checkbox"/>	<input checked="" type="checkbox"/>	<input type="checkbox"/>	<input type="checkbox"/>
<input checked="" type="checkbox"/>	<input checked="" type="checkbox"/>	<input checked="" type="checkbox"/>	<input checked="" type="checkbox"/>	<input checked="" type="checkbox"/>	<input type="checkbox"/>	<input type="checkbox"/>
<input checked="" type="checkbox"/>	<input checked="" type="checkbox"/>	<input checked="" type="checkbox"/>	<input checked="" type="checkbox"/>	<input checked="" type="checkbox"/>	<input type="checkbox"/>	<input type="checkbox"/>
<input checked="" type="checkbox"/>	<input checked="" type="checkbox"/>	<input checked="" type="checkbox"/>	<input checked="" type="checkbox"/>	<input checked="" type="checkbox"/>	<input type="checkbox"/>	<input type="checkbox"/>
<input checked="" type="checkbox"/>	<input checked="" type="checkbox"/>	<input checked="" type="checkbox"/>	<input checked="" type="checkbox"/>	<input checked="" type="checkbox"/>	<input type="checkbox"/>	<input type="checkbox"/>
<input checked="" type="checkbox"/>	<input checked="" type="checkbox"/>	<input checked="" type="checkbox"/>	<input checked="" type="checkbox"/>	<input checked="" type="checkbox"/>	<input type="checkbox"/>	<input type="checkbox"/>
<input checked="" type="checkbox"/>	<input checked="" type="checkbox"/>	<input checked="" type="checkbox"/>	<input checked="" type="checkbox"/>	<input checked="" type="checkbox"/>	<input type="checkbox"/>	<input type="checkbox"/>
<input checked="" type="checkbox"/>	<input checked="" type="checkbox"/>	<input checked="" type="checkbox"/>	<input checked="" type="checkbox"/>	<input checked="" type="checkbox"/>	<input type="checkbox"/>	<input type="checkbox"/>
<input checked="" type="checkbox"/>	<input checked="" type="checkbox"/>	<input checked="" type="checkbox"/>	<input checked="" type="checkbox"/>	<input checked="" type="checkbox"/>	<input type="checkbox"/>	<input type="checkbox"/>
<input checked="" type="checkbox"/>	<input checked="" type="checkbox"/>	<input checked="" type="checkbox"/>	<input checked="" type="checkbox"/>	<input checked="" type="checkbox"/>	<input type="checkbox"/>	<input type="checkbox"/>
<input checked="" type="checkbox"/>	<input checked="" type="checkbox"/>	<input checked="" type="checkbox"/>	<input checked="" type="checkbox"/>	<input checked="" type="checkbox"/>	<input type="checkbox"/>	<input type="checkbox"/>
<input checked="" type="checkbox"/>	<input checked="" type="checkbox"/>	<input checked="" type="checkbox"/>	<input checked="" type="checkbox"/>	<input checked="" type="checkbox"/>	<input type="checkbox"/>	<input type="checkbox"/>
<input checked="" type="checkbox"/>	<input checked="" type="checkbox"/>	<input checked="" type="checkbox"/>	<input checked="" type="checkbox"/>	<input checked="" type="checkbox"/>	<input type="checkbox"/>	<input type="checkbox"/>
<input checked="" type="checkbox"/>	<input checked="" type="checkbox"/>	<input checked="" type="checkbox"/>	<input checked="" type="checkbox"/>	<input checked="" type="checkbox"/>	<input type="checkbox"/>	<input type="checkbox"/>
<input checked="" type="checkbox"/>	<input checked="" type="checkbox"/>	<input checked="" type="checkbox"/>	<input checked="" type="checkbox"/>	<input checked="" type="checkbox"/>	<input type="checkbox"/>	<input type="checkbox"/>
<input checked="" type="checkbox"/>	<input checked="" type="checkbox"/>	<input checked="" type="checkbox"/>	<input checked="" type="checkbox"/>	<input checked="" type="checkbox"/>	<input type="checkbox"/>	<input type="checkbox"/>
<input checked="" type="checkbox"/>	<input checked="" type="checkbox"/>	<input checked="" type="checkbox"/>	<input checked="" type="checkbox"/>	<input checked="" type="checkbox"/>	<input type="checkbox"/>	<input type="checkbox"/>
<input checked="" type="checkbox"/>	<input checked="" type="checkbox"/>	<input checked="" type="checkbox"/>	<input checked="" type="checkbox"/>	<input checked="" type="checkbox"/>	<input type="checkbox"/>	<input type="checkbox"/>
<input checked="" type="checkbox"/>	<input checked="" type="checkbox"/>	<input checked="" type="checkbox"/>	<input checked="" type="checkbox"/>	<input checked="" type="checkbox"/>	<input type="checkbox"/>	<input type="checkbox"/>
<input checked="" type="checkbox"/>	<input checked="" type="checkbox"/>	<input checked="" type="checkbox"/>	<input checked="" type="checkbox"/>	<input checked="" type="checkbox"/>	<input type="checkbox"/>	<input type="checkbox"/>
<input checked="" type="checkbox"/>	<input checked="" type="checkbox"/>	<input checked="" type="checkbox"/>	<input checked="" type="checkbox"/>	<input checked="" type="checkbox"/>	<input type="checkbox"/>	<input type="checkbox"/>
<input checked="" type="checkbox"/>	<input checked="" type="checkbox"/>	<input checked="" type="checkbox"/>	<input checked="" type="checkbox"/>	<input checked="" type="checkbox"/>	<input type="checkbox"/>	<input type="checkbox"/>
<input checked="" type="checkbox"/>	<input checked="" type="checkbox"/>	<input checked="" type="checkbox"/>	<input checked="" type="checkbox"/>	<input checked="" type="checkbox"/>	<input type="checkbox"/>	<input type="checkbox"/>
<input checked="" type="checkbox"/>	<input checked="" type="checkbox"/>	<input checked="" type="checkbox"/>	<input checked="" type="checkbox"/>	<input checked="" type="checkbox"/>	<input type="checkbox"/>	<input type="checkbox"/>
<input checked="" type="checkbox"/>	<input checked="" type="checkbox"/>	<input checked="" type="checkbox"/>	<input checked="" type="checkbox"/>	<input checked="" type="checkbox"/>	<input type="checkbox"/>	<input type="checkbox"/>
<input checked="" type="checkbox"/>	<input checked="" type="checkbox"/>	<input checked="" type="checkbox"/>	<input checked="" type="checkbox"/>	<input checked="" type="checkbox"/>	<input type="checkbox"/>	<input type="checkbox"/>
<input checked="" type="checkbox"/>	<input checked="" type="checkbox"/>	<input checked="" type="checkbox"/>	<input checked="" type="checkbox"/>	<input checked="" type="checkbox"/>	<input type="checkbox"/>	<input type="checkbox"/>
<input checked="" type="checkbox"/>	<input checked="" type="checkbox"/>	<input checked="" type="checkbox"/>	<input checked="" type="checkbox"/>	<input checked="" type="checkbox"/>	<input type="checkbox"/>	<input type="checkbox"/>
<input checked="" type="checkbox"/>	<input checked="" type="checkbox"/>	<input checked="" type="checkbox"/>	<input checked="" type="checkbox"/>	<input checked="" type="checkbox"/>	<input type="checkbox"/>	<input type="checkbox"/>
<input checked="" type="checkbox"/>	<input checked="" type="checkbox"/>	<input checked="" type="checkbox"/>	<input checked="" type="checkbox"/>	<input checked="" type="checkbox"/>	<input type="checkbox"/>	<input type="checkbox"/>
<input checked="" type="checkbox"/>	<input checked="" type="checkbox"/>	<input checked="" type="checkbox"/>	<input checked="" type="checkbox"/>	<input checked="" type="checkbox"/>	<input type="checkbox"/>	<input type="checkbox"/>
<input checked="" type="checkbox"/>	<input checked="" type="checkbox"/>	<input checked="" type="checkbox"/>	<input checked="" type="checkbox"/>	<input checked="" type="checkbox"/>	<input type="checkbox"/>	<input type="checkbox"/>
<input checked="" type="checkbox"/>	<input checked="" type="checkbox"/>	<input checked="" type="checkbox"/>	<input checked="" type="checkbox"/>	<input checked="" type="checkbox"/>	<input type="checkbox"/>	<input type="checkbox"/>
<input checked="" type="checkbox"/>	<input checked="" type="checkbox"/>	<input checked="" type="checkbox"/>	<input checked="" type="checkbox"/>	<input checked="" type="checkbox"/>	<input type="checkbox"/>	<input type="checkbox"/>
<input checked="" type="checkbox"/>	<input checked="" type="checkbox"/>	<input checked="" type="checkbox"/>	<input checked="" type="checkbox"/>	<input checked="" type="checkbox"/>	<input type="checkbox"/>	<input type="checkbox"/>
<input checked="" type="checkbox"/>	<input checked="" type="checkbox"/>	<input checked="" type="checkbox"/>	<input checked="" type="checkbox"/>	<input checked="" type="checkbox"/>	<input type="checkbox"/>	<input type="checkbox"/>
<input checked="" type="checkbox"/>	<input checked="" type="checkbox"/>	<input checked="" type="checkbox"/>	<input checked="" type="checkbox"/>	<input checked="" type="checkbox"/>	<input type="checkbox"/>	<input type="checkbox"/>
<input checked="" type="checkbox"/>	<input checked="" type="checkbox"/>	<input checked="" type="checkbox"/>	<input checked="" type="checkbox"/>	<input checked="" type="checkbox"/>	<input type="checkbox"/>	<input type="checkbox"/>
<input checked="" type="checkbox"/>	<input checked="" type="checkbox"/>	<input checked="" type="checkbox"/>	<input checked="" type="checkbox"/>	<input checked="" type="checkbox"/>	<input type="checkbox"/>	<input type="checkbox"/>
<input checked="" type="checkbox"/>	<input checked="" type="checkbox"/>	<input checked="" type="checkbox"/>	<input checked="" type="checkbox"/>	<input checked="" type="checkbox"/>	<input type="checkbox"/>	<input type="checkbox"/>
<input checked="" type="checkbox"/>	<input checked="" type="checkbox"/>	<input checked="" type="checkbox"/>	<input checked="" type="checkbox"/>	<input checked="" type="checkbox"/>	<input type="checkbox"/>	<input type="checkbox"/>
<input checked="" type="checkbox"/>	<input checked="" type="checkbox"/>	<input checked="" type="checkbox"/>	<input checked="" type="checkbox"/>	<input checked="" type="checkbox"/>	<input type="checkbox"/>	<input type="checkbox"/>
<input checked="" type="checkbox"/>	<input checked="" type="checkbox"/>	<input checked="" type="checkbox"/>	<input checked="" type="checkbox"/>	<input checked="" type="checkbox"/>	<input type="checkbox"/>	<input type="checkbox"/>
<input checked="" type="checkbox"/>	<input checked="" type="checkbox"/>	<input checked="" type="checkbox"/>	<input checked="" type="checkbox"/>	<input checked="" type="checkbox"/>	<input type="checkbox"/>	<input type="checkbox"/>
<input checked="" type="checkbox"/>	<input checked="" type="checkbox"/>	<input checked="" type="checkbox"/>	<input checked="" type="checkbox"/>	<input checked="" type="checkbox"/>	<input type="checkbox"/>	<input type="checkbox"/>
<input checked="" type="checkbox"/>	<input checked="" type="checkbox"/>	<input checked="" type="checkbox"/>	<input checked="" type="checkbox"/>	<input checked="" type="checkbox"/>	<input type="checkbox"/>	<input type="checkbox"/>
<input checked="" type="checkbox"/>	<input checked="" type="checkbox"/>	<input checked="" type="checkbox"/>	<input checked="" type="checkbox"/>	<input checked="" type="checkbox"/>	<input type="checkbox"/>	<input type="checkbox"/>
<input checked="" type="checkbox"/>	<input checked="" type="checkbox"/>	<input checked="" type="checkbox"/>	<input checked="" type="checkbox"/>	<input checked="" type="checkbox"/>	<input type="checkbox"/>	<input type="checkbox"/>
<input checked="" type="checkbox"/>	<input checked="" type="checkbox"/>	<input checked="" type="checkbox"/>	<input checked="" type="checkbox"/>	<input checked="" type="checkbox"/>	<input type="checkbox"/>	<input type="checkbox"/>
<input checked="" type="checkbox"/>	<input checked="" type="checkbox"/>	<input checked="" type="checkbox"/>	<input checked="" type="checkbox"/>	<input checked="" type="checkbox"/>	<input type="checkbox"/>	<input type="checkbox"/>
<input checked="" type="checkbox"/>	<input checked="" type="checkbox"/>	<input checked="" type="checkbox"/>	<input checked="" type="checkbox"/>	<input checked="" type="checkbox"/>	<input type="checkbox"/>	<input type="checkbox"/>
<input checked="" type="checkbox"/>	<input checked="" type="checkbox"/>	<input checked="" type="checkbox"/>	<input checked="" type="checkbox"/>	<input checked="" type="checkbox"/>	<input type="checkbox"/>	<input type="checkbox"/>
<input checked="" type="checkbox"/>	<input checked="" type="checkbox"/>	<input checked="" type="checkbox"/>	<input checked="" type="checkbox"/>	<input checked="" type="checkbox"/>	<input type="checkbox"/>	<input type="checkbox"/>
<input checked="" type="checkbox"/>	<input checked="" type="checkbox"/>	<input checked="" type="checkbox"/>	<input checked="" type="checkbox"/>	<input checked="" type="checkbox"/>	<input type="checkbox"/>	<input type="checkbox"/>
<input checked="" type="checkbox"/>	<input checked="" type="checkbox"/>	<input checked="" type="checkbox"/>	<input checked="" type="checkbox"/>	<input checked="" type="checkbox"/>	<input type="checkbox"/>	<input type="checkbox"/>
<input checked="" type="checkbox"/>	<input checked="" type="checkbox"/>	<input checked="" type="checkbox"/>	<input checked="" type="checkbox"/>	<input checked="" type="checkbox"/>	<input type="checkbox"/>	<input type="checkbox"/>
<input checked="" type="checkbox"/>	<input checked="" type="checkbox"/>	<input checked="" type="checkbox"/>	<input checked="" type="checkbox"/>	<input checked="" type="checkbox"/>	<input type="checkbox"/>	<input type="checkbox"/>
<input checked="" type="checkbox"/>	<input checked="" type="checkbox"/>	<input checked="" type="checkbox"/>	<input checked="" type="checkbox"/>	<input checked="" type="checkbox"/>	<input type="checkbox"/>	<input type="checkbox"/>
<input checked="" type="checkbox"/>	<input checked="" type="checkbox"/>	<input checked="" type="checkbox"/>	<input checked="" type="checkbox"/>	<input checked="" type="checkbox"/>	<input type="checkbox"/>	<input type="checkbox"/>
<input checked="" type="checkbox"/>	<input checked="" type="checkbox"/>	<input checked="" type="checkbox"/>	<input checked="" type="checkbox"/>	<input checked="" type="checkbox"/>	<input type="checkbox"/>	<input type="checkbox"/>
<input checked="" type="checkbox"/>	<input checked="" type="checkbox"/>	<input checked="" type="checkbox"/>	<input checked="" type="checkbox"/>	<input checked="" type="checkbox"/>	<input type="checkbox"/>	<input type="checkbox"/>
<input checked="" type="checkbox"/>	<input checked="" type="checkbox"/>	<input checked="" type="checkbox"/>	<input checked="" type="checkbox"/>	<input checked="" type="checkbox"/>	<input type="checkbox"/>	<input type="checkbox"/>
<input checked="" type="checkbox"/>	<input checked="" type="checkbox"/>	<input checked="" type="checkbox"/>	<input checked="" type="checkbox"/>	<input checked="" type="checkbox"/>	<input type="checkbox"/>	<input type="checkbox"/>
<input checked="" type="checkbox"/>	<input checked="" type="checkbox"/>	<input checked="" type="checkbox"/>	<input checked="" type="checkbox"/>	<input checked="" type="checkbox"/>	<input type="checkbox"/>	<input type="checkbox"/>
<input checked="" type="checkbox"/>	<input checked="" type="checkbox"/>	<input checked="" type="checkbox"/>	<input checked="" type="checkbox"/>	<input checked="" type="checkbox"/>	<input type="checkbox"/>	<input type="checkbox"/>
<input checked="" type="checkbox"/>	<input checked="" type="checkbox"/>	<input checked="" type="checkbox"/>	<input checked="" type="checkbox"/>	<input checked="" type="checkbox"/>	<input type="checkbox"/>	<input type="checkbox"/>
<input checked="" type="checkbox"/>	<input checked="" type="checkbox"/>	<input checked="" type="checkbox"/>	<input checked="" type="checkbox"/>	<input checked="" type="checkbox"/>	<input type="checkbox"/>	<input type="checkbox"/>
<input checked="" type="checkbox"/>	<input checked="" type="checkbox"/>	<input checked="" type="checkbox"/>	<input checked="" type="checkbox"/>	<input checked="" type="checkbox"/>	<input type="checkbox"/>	<input type="checkbox"/>
<input checked="" type="checkbox"/>	<input checked="" type="checkbox"/>	<input checked="" type="checkbox"/>	<input checked="" type="checkbox"/>	<input checked="" type="checkbox"/>	<input type="checkbox"/>	<input type="checkbox"/>
<input checked="" type="checkbox"/>	<input checked="" type="checkbox"/>	<input checked="" type="checkbox"/>	<input checked="" type="checkbox"/>	<input checked="" type="checkbox"/>	<input type="checkbox"/>	<input type="checkbox"/>
<input checked="" type="checkbox"/>	<input checked="" type="checkbox"/>	<input checked="" type="checkbox"/>	<input checked="" type="checkbox"/>	<input checked="" type="checkbox"/>	<input type="checkbox"/>	<input type="checkbox"/>
<input checked="" type="checkbox"/>	<input checked="" type="checkbox"/>	<input checked="" type="checkbox"/>	<input checked="" type="checkbox"/>	<input checked="" type="checkbox"/>	<input type="checkbox"/>	<input type="checkbox"/>
<input checked="" type="checkbox"/>	<input checked="" type="checkbox"/>	<input checked="" type="checkbox"/>	<input checked="" type="checkbox"/>	<input checked="" type="checkbox"/>	<input type="checkbox"/>	<input type="checkbox"/>
<input checked="" type="checkbox"/>	<input checked="" type="checkbox"/>	<input checked="" type="checkbox"/>	<input checked="" type="checkbox"/>	<input checked="" type="checkbox"/>	<input type="checkbox"/>	<input type="checkbox"/>
<input checked="" type="checkbox"/>	<input checked="" type="checkbox"/>	<input checked="" type="checkbox"/>	<input checked="" type="checkbox"/>	<input checked="" type="checkbox"/>	<input type="checkbox"/>	<input type="checkbox"/>
<input checked="" type="checkbox"/>	<input checked="" type="checkbox"/>	<input checked="" type="checkbox"/>	<input checked="" type="checkbox"/>	<input checked="" type="checkbox"/>	<input type="checkbox"/>	<input type="checkbox"/>
<input checked="" type="checkbox"/>	<input checked="" type="checkbox"/>	<input checked="" type="checkbox"/>	<input checked="" type="checkbox"/>	<input checked="" type="checkbox"/>	<input type="checkbox"/>	<input type="checkbox"/>
<input checked="" type="checkbox"/>	<input checked="" type="checkbox"/>	<input checked="" type="checkbox"/>	<input checked="" type="checkbox"/>	<input checked="" type="checkbox"/>	<input type="checkbox"/>	<input type="checkbox"/>
<input checked="" type="checkbox"/>	<input checked="" type="checkbox"/>	<input checked="" type="checkbox"/>	<input checked="" type="checkbox"/>	<input checked="" type="checkbox"/>	<input type="checkbox"/>	<input type="checkbox"/>
<input checked="" type="checkbox"/>	<input checked="" type="checkbox"/>	<input checked="" type="checkbox"/>	<input checked="" type="checkbox"/>	<input checked="" type="checkbox"/>	<input type="checkbox"/>	<input type="checkbox"/>
<input checked="" type="checkbox"/>	<input checked="" type="checkbox"/>	<input checked="" type="checkbox"/>	<input checked="" type="checkbox"/>	<input checked="" type="checkbox"/>	<input type="checkbox"/>	<input type="checkbox"/>
<input checked="" type="checkbox"/>	<input checked="" type="checkbox"/>	<input checked="" type="checkbox"/>	<input checked="" type="checkbox"/>	<input checked="" type="checkbox"/>	<input type="checkbox"/>	<input type="checkbox"/>
<input checked="" type="checkbox"/>	<input checked="" type="checkbox"/>	<input checked="" type="checkbox"/>	<input checked="" type="checkbox"/>	<input checked="" type="checkbox"/>	<input type="checkbox"/>	<input type="checkbox"/>
<input checked="" type="checkbox"/>	<input checked="" type="checkbox"/>	<input checked="" type="checkbox"/>	<input checked="" type="checkbox"/>	<input checked="" type="checkbox"/>	<input type="checkbox"/>	<input type="checkbox"/>
<input checked="" type="checkbox"/>	<input checked="" type="checkbox"/>	<input checked="" type="checkbox"/>	<input checked="" type="checkbox"/>	<input checked="" type="checkbox"/>	<input type="checkbox"/>	<input type="checkbox"/>
<input checked="" type="checkbox"/>	<input checked="" type="checkbox"/>	<input checked="" type="checkbox"/>	<input checked="" type="checkbox"/>	<input checked="" type="checkbox"/>	<input type="checkbox"/>	<input type="checkbox"/>
<input checked="" type="checkbox"/>	<input checked="" type="checkbox"/>	<input checked="" type="checkbox"/>	<input checked="" type="checkbox"/>	<input checked="" type="checkbox"/>	<input type="checkbox"/>	<input type="checkbox"/>
<input checked="" type="checkbox"/>	<input checked="" type="checkbox"/>	<input checked="" type="checkbox"/>	<input checked="" type="checkbox"/>	<input checked="" type="checkbox"/>	<input type="checkbox"/>	<input type="checkbox"/>
<input checked="" type="checkbox"/>	<input checked="" type="checkbox"/>	<input checked="" type="checkbox"/>	<input checked="" type="checkbox"/>	<input checked="" type="checkbox"/>	<input type="checkbox"/>	<input type="checkbox"/>
<input checked="" type="checkbox"/>	<input checked="" type="checkbox"/>	<input checked="" type="checkbox"/>	<input checked="" type="checkbox"/>	<input checked="" type="checkbox"/>	<input type="checkbox"/>	<input type="checkbox"/>
<input checked="" type="checkbox"/>	<input checked="" type="checkbox"/>	<input checked="" type="checkbox"/>	<input checked="" type="checkbox"/>	<input checked="" type="checkbox"/>	<input type="checkbox"/>	<input type="checkbox"/>
<input checked="" type="checkbox"/>	<input checked="" type="checkbox"/>	<input checked="" type="checkbox"/>	<input checked="" type="checkbox"/>	<input checked="" type="checkbox"/>	<input type="checkbox"/>	<input type="checkbox"/>
<input checked="" type="checkbox"/>	<input checked="" type="checkbox"/>	<input checked="" type="checkbox"/>	<input checked="" type="checkbox"/>	<input checked="" type="checkbox"/>	<input type="checkbox"/>	<input type="checkbox"/>
<input checked="" type="checkbox"/>	<input checked="" type="checkbox"/>	<input checked="" type="checkbox"/>	<input checked="" type="checkbox"/>	<input checked="" type="checkbox"/>	<input type="checkbox"/>	<input type="checkbox"/>
<input checked="" type="checkbox"/>	<input checked="" type="checkbox"/>	<input checked="" type="checkbox"/>	<input checked="" type="checkbox"/>	<input checked="" type="checkbox"/>	<input type="checkbox"/>	<input type="checkbox"/>
<input checked="" type="checkbox"/>	<input checked="" type="checkbox"/>	<input checked="" type="checkbox"/>	<input checked="" type="checkbox"/>	<input checked="" type="checkbox"/>	<input type="checkbox"/>	<input type="checkbox"/>
<input checked="" type="checkbox"/>	<input checked="" type="checkbox"/>	<input checked="" type="checkbox"/>	<input checked="" type="checkbox"/>	<input checked="" type="checkbox"/>	<input type="checkbox"/>	<input type="checkbox"/>
<input checked="" type="checkbox"/>	<input checked="" type="checkbox"/>	<input checked="" type="checkbox"/>	<input checked="" type="checkbox"/>	<input checked="" type="checkbox"/>	<input type="checkbox"/>	<input type="checkbox"/>
<input checked="" type="checkbox"/>	<input checked="" type="checkbox"/>	<input checked="" type="checkbox"/>	<input checked="" type="checkbox"/>	<input checked="" type="checkbox"/>	<input type="checkbox"/>	<input type="checkbox"/>
<input checked="" type="checkbox"/>	<input checked="" type="checkbox"/>	<input checked="" type="checkbox"/>	<input checked="" type="checkbox"/>	<input checked="" type="checkbox"/>	<input type="checkbox"/>	<input type="checkbox"/>
<input checked="" type="checkbox"/>	<input checked="" type="checkbox"/>	<input checked="" type="checkbox"/>	<input checked="" type="checkbox"/>	<input checked="" type="checkbox"/>	<input type="checkbox"/>	<input type="checkbox"/>
<input checked="" type="checkbox"/>	<input checked="" type="checkbox"/>	<input checked="" type="checkbox"/>	<input checked="" type="checkbox"/>	<input checked="" type="checkbox"/>	<input type="checkbox"/>	<input type="checkbox"/>
<input checked="" type="checkbox"/>	<input checked="" type="checkbox"/>	<input checked="" type="checkbox"/>	<input checked="" type="checkbox"/>	<input checked="" type="checkbox"/>	<input type="checkbox"/>	<input type="checkbox"/>
<input checked="" type="checkbox"/>	<input checked="" type="checkbox"/>	<input checked="" type="checkbox"/>	<input checked="" type="checkbox"/>	<input checked="" type="checkbox"/>	<input type="checkbox"/>	<input type="checkbox"/>
<input checked="" type="checkbox"/>	<input checked="" type="checkbox"/>	<input checked="" type="checkbox"/>	<input checked="" type="checkbox"/>	<input checked="" type="checkbox"/>	<input type="checkbox"/>	<input type="checkbox"/>
<input checked="" type="checkbox"/>	<input checked="" type="checkbox"/>	<input checked="" type="checkbox"/>	<input checked="" type="checkbox"/> </			



- **Tipurile de încadrare** - Definierea tipurilor de încadrare se face tot în secțiunea “Configurare” prin selectarea opțiunea “Tipuri\_Incadrare”. În program aveți deja inițializate tipurile de încadrare uzuale. În cazul în care societatea dumneavoastră folosește alte feluri speciale de încadrare, definierea acestora se face prin apăsarea butonului “Aadaugare” și specificarea prin bifare/debifare a reținerilor efectuate atât în sarcina angajatului cât și în sarcina angajatorului. Validarea acestor modificări se face prin apăsare butonului “Salvare”.
- **Secții și formații** – Pentru o mai bună detaliere a evidenței salariaților puteți folosi acest modul. Aici veți defini secțiile ce compun societatea dumneavoastră, fiecărei secții îi veți atribui formațiile aferente și veți putea defini utilizatori ce au drept de acces asupra informațiilor despre formația respectivă.

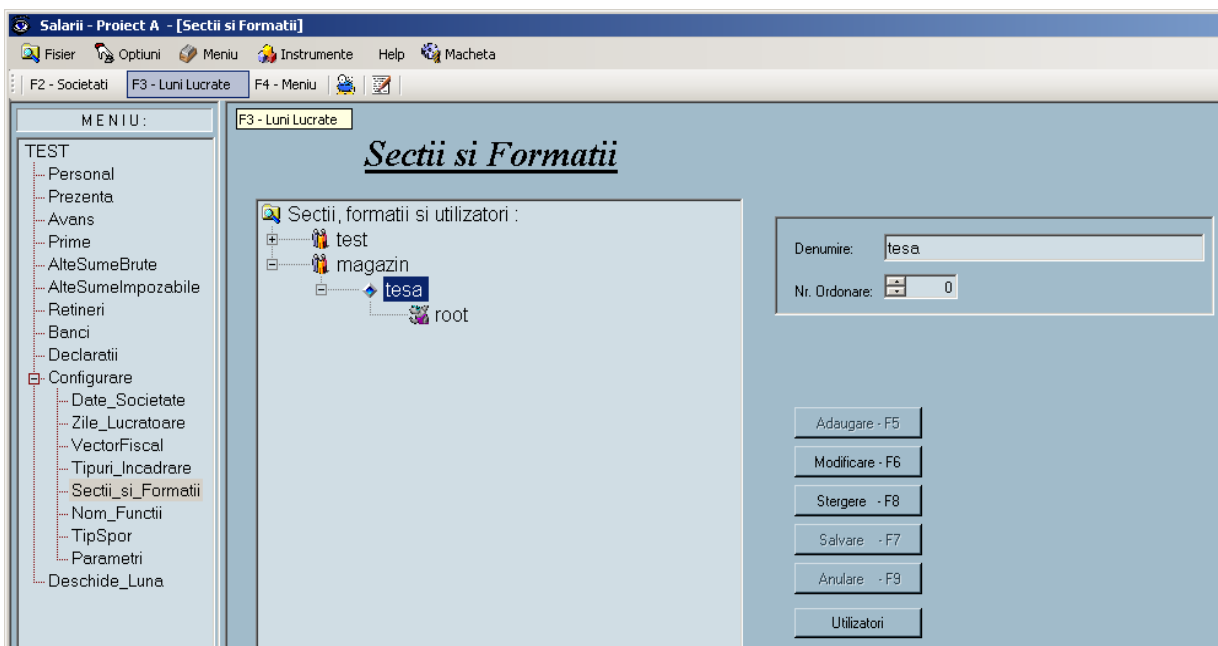

- **Definire sporuri** – Dacă societatea dumneavoastră acordă alte sporuri, definierea acestora se face prin acesarea modulului “TipSpor”. Aici, selectați unul dintre sporurile predefinite, apăsați butonul “Modificare” și apoi modificați denumirea sporului, specificați tipul de spor (suma/procent) și setați sporul ca fiind activ.
- **Setare parametrii** – În secțiunea “Parametrii” din meniul “Configurare” se fac setările diverse ale aplicației, cum ar fi semnăturile autorizate ce vor fi afișate pe ele de plată și declarațiile lunare, baza de calcul pentru concediile medicale (Zile calendaristice/ Zile lucrătoare), parola pentru depunerea declarației on-line la ITM, e-mailul personal pe care doriți să primiți răspunsurile pentru declarațiile depuse on-line, numărul dosarului ITM, contările operațiunilor lunare folosite pentru întocmirea notei contabile de salarii.



## Adăugare persoane

- După ce ați definit toate informațiile legate de societate trebuie să adăugăm datele despre personal. Aceasta se poate face folosind modulul “Personal” și apăsând butonul “Adaugare”. În această machetă veți specifica marca salariatului, cnp si numele acestuia precum și toate datele legate de contractul de muncă al salariatului. Urmăriți să parcurgeți toate ferestrele aferente salariatului (Retribuție / Contract / Date Personale / Persoane în întreținere).
- În sectorul “Retribuție” veți trece în conformitate cu contractul individual de muncă informațiile legate de valoarea tarifarului, norma de ore de lucru/zi iar în cazul în care drepturile salariale sunt primite de două ori pe lună veți specifica și tipul de avans (suma fixă sau procent).
- Tot în acest sector trebuie să completați și datele despre locul de muncă unde își va desfășura angajatul activitatea cât și tipul de încadrare și funcția acestuia. În cazul în care acestea nu sunt definite puteți folosi butoanele din dreapta fiecărei zone de selecție pentru a le putea configura.

- În cazul în care salariatul își ridică drepturile salariale pe card sau acestuia i se constituie garanții materiale, veți defini și conturile bancare folosite.
- Tot în macheta “Personal” la secțiunea “Contract” aveți posibilitatea să adăugați informațiile legate de contractul individual de muncă. Aici veți trece data angajării, numărul contractului de muncă, tipul contractului (cu durata determinată/nedeterminată) precum și felul contractului din punct de vedere fiscal (ff1 sau ff2). În cazul în care salariatul are un contract pe durată determinată este necesar să treceți și data plecării. Tot data plecării o veți completa și de fiecare dată când încetează un contract de muncă. Folosind butonul “Încarcare”, veți putea prelua o copie scanată anterior a contractului de muncă pentru a vă putea crea o arhivă electronică a contractelor de muncă. Denumirea fișierului încărcat nu trebuie să



conține caractere speciale sau spații. Vizualizarea unui contract de muncă scanat se va face prin apăsarea butonului “Vizualizare” (Salvarea acestor fișiere se face pe calculatorul local ele putând fi vizualizate doar de pe calculatorul pe care s-a făcut salvarea).

- Date personale – aici aveți posibilitatea de a înregistra informațiile legate de domiciliul salariatului, numerele sale de telefon, cartea de identitate a acestuia precum și casa de asigurări de sănătate la care acesta este arondat. O copie a cărții de identitate poate fi înregistrată în aplicație folosind sistemul “Incarcare - Vizualizare” descris anterior. În secțiunea “Alte informatii” puteți înregistra orice alte informații despre salariat, pe care le considerați utile, cum ar fi datele legate de studii, calificări, experiență etc.



**POSLITORAL**

Aplicație destinată restaurantelor

Gherghișan Ion  
0760 664 064

Boldeanu Marius  
0770 869 339

ionuț@proiect-a.ro marius@proiect-a.ro

office@poslitoral.ro

S.C. SMART SOFTWARE S.R.L.

- Informațiile legate de persoanele aflate în întreținere le veți completa în secțiunea “Persoane Intretinere”. Aici prin apăsarea butonului “Adauga” veți activa zona în care puteți defini numele persoanelor în întreținere, tipul acestora (soț-soție, copil, părinte, altă persoană), precum și cnp acestora. Aceste date vor fi folosite atât la calcularea quantumului deducerii personale acordate cât și la generarea declarațiilor de sănătate și a fiselor fiscale.

## Prezența

După ce ați adăugat toate persoanele și având toate informațiile legate de societate configurate așa cum am văzut în prima parte a acestui manual putem să trecem la prelucrarea prezenței. În această machetă vom defini numărul de ore lucrate de fiecare persoană, orele suplimentare și orele de noapte, învoirile și nemotivatele, concediile medicale și de odihnă precum și sporurile obținute. De asemenea tot de aici vom putea obține majoritatea listelor de care avem nevoie (e de plată, pontaj, situația concediilor de odihnă și medicale din lună, fluturași, viramente). Accesarea machetei se face prin apăsarea butonului “Prezenta” din meniul principal sau prin folosirea butoanelor de acces rapid cum se vede în imaginea de mai jos.

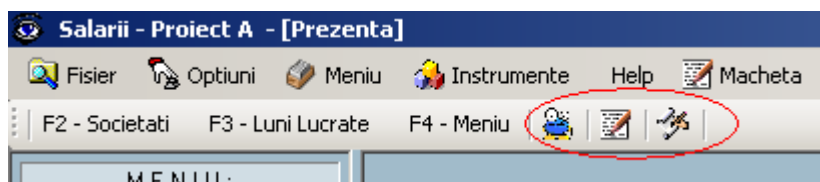



Pentru a obține un timp cât mai scurt în operare, prezenta este precalculată. Dacă nu aveți de modificat nimic puteți trece la listări. În continuare vom analiza tipurile standard de modificări efectuate asupra prezenței.

- **Adăugare de concedii de odihnă** – după ce ați selectat persoana care beneficiază de concediu de odihnă cu ajutorul tabelului situat în partea inferioară a paginii apăsați butonul de adăugare concedii cum se vede în imaginea de mai jos.

Persoana

Marca : 1

Nume : Xxxx Aaaa

C. O. : Z : 0 O : 0 S : 0

C. M. : Z : 0 O : 0 S : 0

Zile Lucrate : 11 O : 88 S : 314

Ore Invoire : ..... O : 0 Total Ore : 88/88

Ore Nemotivate : ... O : 0

Ore Suplimentare : .. O : 0 S : 0

Ore Noapte : ..... O : 0 S : 0

Această operațiune va deschide o nouă fereastră unde putem defini datele despre concediu, cum se poate vedea în imaginea alăturată.

Concediu Odihna

Persoana

Marca : 1 Formația : Centru

Nume : Xxxx Aaaa

Venituri / Zile luc.

	Tarifar	Zile
Mai	0	21
Iunie	0	22
Iulie	0	23
Ind. Zilnică :	0	
August	600	21
Ind. Zilnică :	28.5714	
Ind. Zilnică :	28.5714	

Date C.O.

Nr. Zile C.O. : 21 La Ziua : 31

De la Ziua : 1

Suma C.O. : 600

Prima C.O. : 0

Avans C.O. : 0

Brut C.O. : 600

Adaugare - F5

Modificare - F6

Stergere - F8

Salvare - Ent.

Anulare - Esc.

ID	Ziual	ZiuaF	NiZile	Avans	Suma
----	-------	-------	--------	-------	------





În partea stângă a acestei ferestre puteți urmări felul în care este calculată indemnizația zilnică luându-se în considerare veniturile și zilele lucrate în ultimele trei luni. În dreapta veți completa numărul de zile de concediu de care beneficiază salariatul precum și dacă acesta primește prima sau avans pentru acest concediu de odihnă. Adăugarea unui concediu va duce la modificarea automată a datelor din prezență nemaifiind necesară nici un fel de preluare ulterioară. Situația concediilor de odihnă se poate obține din listele prezente în macheta de prezență.

- **Concediile medicale.** La fel ca și în cazul concediilor de odihnă, adăugarea concediilor medicale se face prin selectarea persoanei din tabelul aflat în josul paginii și apăsarea butonului de adăugare din dreptul liniei de concediu medical. Se va deschide o fereastră unde prin apăsarea butonului “Adauga” vom avea posibilitatea specificării datelor legate de tipul de concediu medical, numărul și seria acestuia precum și durata acordată. Aplicația va culege în mod automat veniturile și numărul de zile lucrate în ultimul an pentru a putea determina indemnizația zilnică redusă. În cazul în care considerați că acest calcul nu este efectuat corect aveți posibilitatea modificării lui prin apăsarea butonului de “Calcul manual” așa cum se vede mai jos.

Id	Serie	Nr	DeLaData	LAData	Zile	Suma

Această operațiune anulează toate calculele făcute automat de program legate de acest concediu medical și vă permite efectuarea oricăror modificări. Validarea concediului introdus se va face prin apăsarea butonului “Salveaza”.

- **Definirea de ore suplimentare și ore de noapte.** Setarea procentilor acordați în cazul orelor suplimentare și a orelor de noapte se face în secțiunea “Vector fiscal”. Numărul de ore de noapte și ore suplimentare se face prin apăsarea butonului “Modificare” din “Prezenta”.

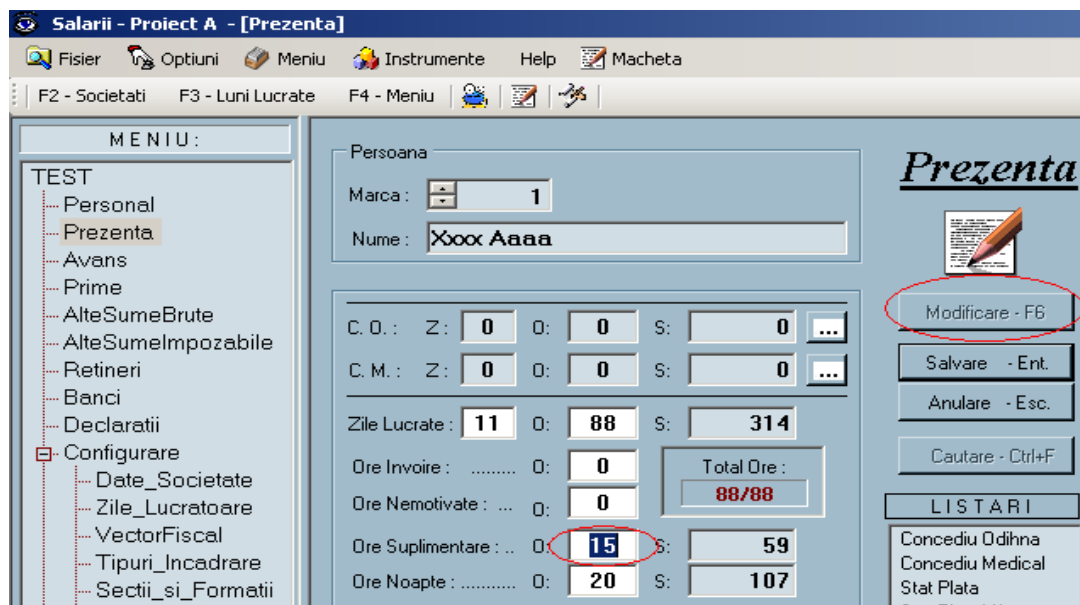

Sumele aferente acestor sporuri vor fi calculate automat când veți valida modificările prin “Salvare”.

- **Definirea de ore învoire și nemotivate.** Folosind același procedeu ca și în cazul orelor suplimentare vom defini numărul de ore de învoire și nemotivate. De menționat este faptul că în cazul acestora va fi necesară și corectarea numărului de ore lucrate de acea persoană, corecție care se face în același mod.
- **Atribuirea sporurilor** – Sporurile acordate în cadrul unei societăți trebuie să fie mai întâi definite. Această operațiune se face în secțiunea “TipSpor” tratată la capitolul “Setare Date Societate”. După ce ați definit sporurile active și tipul acestora (în sumă sau procent) aveți posibilitatea în macheta de “Prezenta” să atribuiți aceste sporuri persoanelor care beneficiază de ele așa cum se vede în imaginea de mai jos.

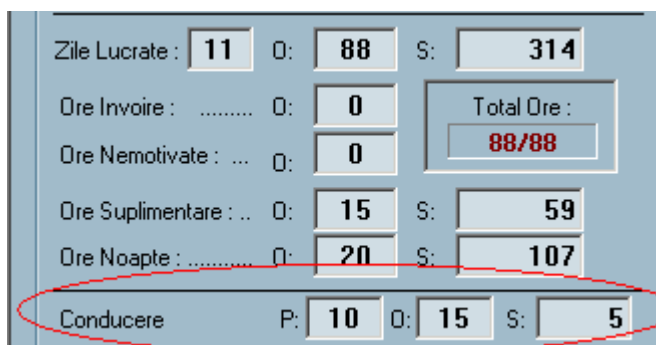



- **Obținerea listelor** – pentru a putea vizualiza / lista statele de plată, fluturași, viramente, notă contabilă trebuie să folosiți modulul alăturat, apăsând click pe lista dorită.

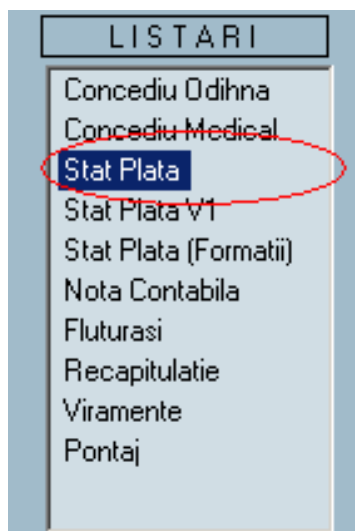

**Avans** – Pentru a genera avansul avem două posibilități:

1. În cazul în care în macheta de “Personal” a fost definită pentru fiecare persoană cota ce va fi primită ca avans atunci trebuie doar să apăsați butonul “ReGenerare Avans” așa cum se poate vedea mai jos.

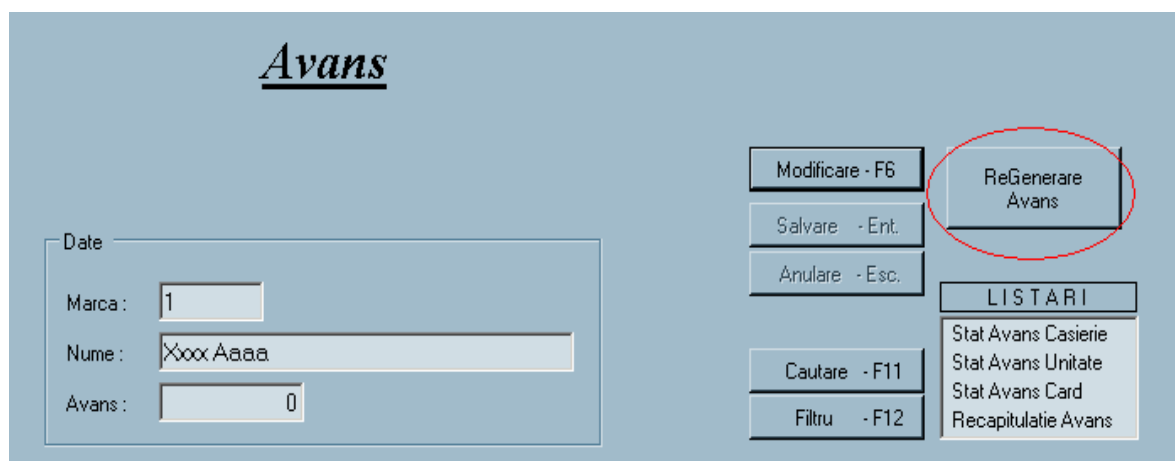

2. Avansul poate fi generat și manual prin definirea pentru fiecare persoană în parte a sumei primite drept avans. Pentru asta selectați persoana căreia îi acordați avans, apăsați butonul “Modificare” și menționați suma primită. Validarea se face prin apăsarea butonului de “Salvare”.



**Prime** – Acordarea primelor se face în mod individual pentru fiecare salariat în parte. Pentru aceasta apăsați butonul “Adaugare” din modulul “Prime”. Căutarea persoanelor cărora se acorda prima se face prin apăsarea butonului aflat în dreapta casuței “Marca”.

Validarea modificărilor se face prin apăsarea butonului de “Salvare”.

**Rețineri** – Definirea reținerilor se face pe baza aceluiași principiu definit anterior la capitolul “Prime”. Ca particularitate trebuie să selectați tipul de reținere. Dacă este o reținere ce se face in fiecare lună în sumă fixă complectați rubricile „Rată lunara” și „Suma datorata”. În fiecare lună ce va urma se va opera în mod automat această reținere până ce va fi atinsă suma datorată.

**Alte sume brute** – În diferite cazuri trebuiesc atribuite anumite sume salariațiilor. Pentru acesta folositi modulul “Alte sume brute”. Sistemul de atribuire funcționează în mod identic cu cel definit anterior la capitolul “Prime”.



**POSLITORAL**

Aplicație destinată restaurantelor

Gherghișan Ion  
0760 664 064

Boldeanu Marius  
0770 869 339

ionuț@proiect-a.ro

marius@proiect-a.ro

office@poslitoral.ro

S.C. SMART SOFTWARE S.R.L.

## Declaratii Fiscale

### Declaratia 112

Pentru a genera declaratia 112 selectam din meniul vertical “Declaratii” dupa care apasam link-ul “PDF fara semnatura”. Daca d112 nu contine erori, va fi afisata in cadrul aplicatiei in partea central, asa cu se poate observa mai jos.

Corectarea eventualelor erori raportate de declarative se va face tinand cont de mesajele specifice date de aplicatie.

The screenshot shows the application window titled "Salarii - Smart Software - [Declaratii]". The menu bar includes "Fisier", "Setari", "Menu", "Instrumente", and "Diverse". The main menu on the left lists various options, with "Declaratii" selected. The central panel displays the "Generare D112" section with several options: "PDF cu semnatura", "PDF fara semnatura", "Salvare XML", "Verificare cu program J", and "Incarcare program J". There is also a checkbox for "Generaza Declaratie RECTIFICATIVA". Below this is the "Export" section. The right side of the screen shows a large "112" and the text "DECLARAȚIA CONTRASIEI EVIDENȚII". Below this, there is a checkbox for "Declaratie Rectificativa" and a section for "DATE DE IDENTIFICARE A PL" with fields for "Cod identificare fiscala" (29983), "Denumire" (AZZU), and "Adresa domiciliu" (Str.FA).

Pentru a depune declaratia pe situl ANAF trebuie sa generam declaratia semnata, folosind semnatura electronica pentru validare. Dupa aceasta operatiune vom apasa “Depunere OnLine”.

Programul va deschide in fereastra principala portalul ministerului de finante, unde, dupa confirmarea semnaturii electronice, se incarca fisierul generat anterior.



# POSLITORAL

Aplicație destinată restaurantelor

Gherghișan Ion  
0760 664 064

Boldeanu Marius  
0770 869 339

ionuț@proiect-a.ro    marius@proiect-a.ro

office@poslitoral.ro

S.C. SMART SOFTWARE S.R.L.

The screenshot shows a software application window titled "Salarii - Smart Software - [Declaratii]". The interface includes a menu on the left with options like "TEST", "Personal", "Prezenta", "Avans", "Prime", "AlteSumeBrute", "AlteSumeImpozabile", "Retineri", "Banci", "Declaratii", "Contracte", "Configurare", and "Deschide\_Luna". The main area displays "Generare D112" with options for PDF generation and XML saving, and a checkbox for "Generaza Declaratie RECTIFICATIVA". Below this are sections for "Export", "ON Line" (with options for "Depune OnLine" and "Verifica Inregistrari ANAF"), and "Liste" (with "Cerere rambursare"). A browser window is overlaid on the right, showing the ANAF login page at "https://portal.app2.anaf.mfinante.gov.ro/my.policy". The browser title is "Pagina login" and the ANAF logo is prominently displayed with the text "Agenția Națională de Administrare Fiscală".



## Declaratia 205

Contine date cu referire la impozitul salariatilor pe parcursul unui an calendaristic. Declaratia se genereaza doar in luna 12 a fiecarui an.

Pentru a genera aceasta declaratie fiscal se merge in meniu la: `Declaratii\D205`. Se apasa butonul: `Generare XML import` dupa care se apasa butonul: `Vizualizeaza D205` \* Aici, daca programul gaseste declaratia in arhiva o incarca, daca nu incarca o declaratie goala. \*

In meniul `Adobe Reader` se cauta: `Document\Formulare\Import Date..` si se acceseaza.

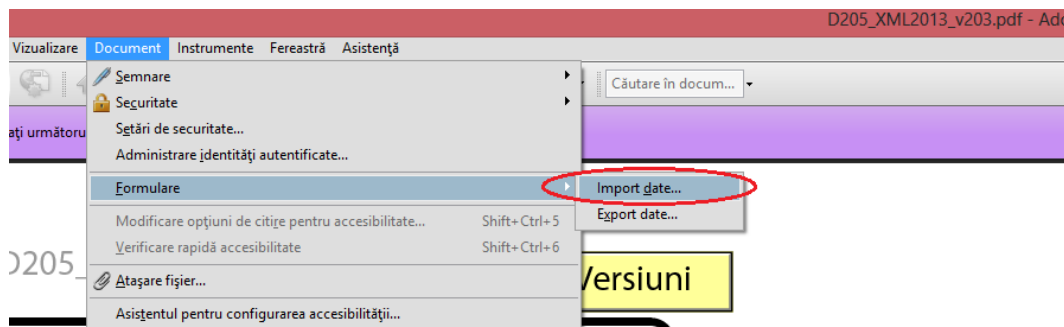

**DECLARAȚIA**  
**privind impozitul**  
**pierderile realizate**

\* Apare o fereastra de dialog in care se cere un fisier xml. Acest fisier il gasiti in folderul `Salarii\D205\

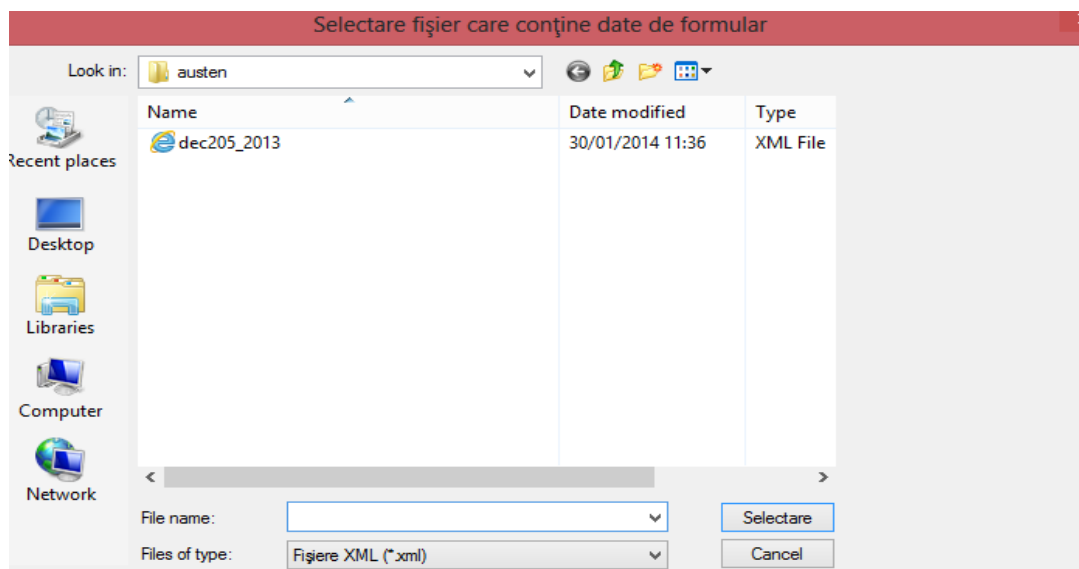



\* După ce se încarcă fișierul se da `Validare` și se verifică declarația

1.750	1.760	280	Sterge
			Adauga

Pag.3

**Atentie ! In tabelele IV si V se pot incarca in jur de 500 de inregistrari.  
In tabelul IV, un beneficiar poate sa apara o singura data pentru un tip de venit cu impozit final si/sau cu plata anticipata.  
In tabelul V, un salariat poate sa apara o singura data cu functia de baza si/**

## Exportarea notei contabile de salarii in SmartConta

Nota contabila aferenta salariilor este generata in mod automat si poate fi exportata catre aplicatia de contabilitate cu un singur click.

**Salarii - Smart Software - [Prezenta]**

Meniu: TEST, Personal, Prezenta, Avans, Prime, AlteSumeBrute, AlteSumeImpozabile, Retineri, Banci, Declaratii, Contracte, Configurare

Persoana: Marca: 2, Nume: Alciuc S

C. O.: Z: 0 O: 0 S: 0  
C. M.: Z: 0 O: 0 S: 0

Zile Lucrate: 16 O: 128 S: 672  
Ore Invoire: 0 Ore C.F.P.: 32

Export NC in Conta (highlighted)





**POSLITORAL**

Aplicație destinată restaurantelor

Gherghișan Ion  
0760 664 064

Boldeanu Marius  
0770 869 339

ionuț@proiect-a.ro    marius@proiect-a.ro

office@poslitoral.ro

S.C. SMART SOFTWARE S.R.L.

**Deschiderea de lună** – Pentru a trece de la o lună la alta trebuie să apăsați butonul “Deschidere Luna” din meniul principal.

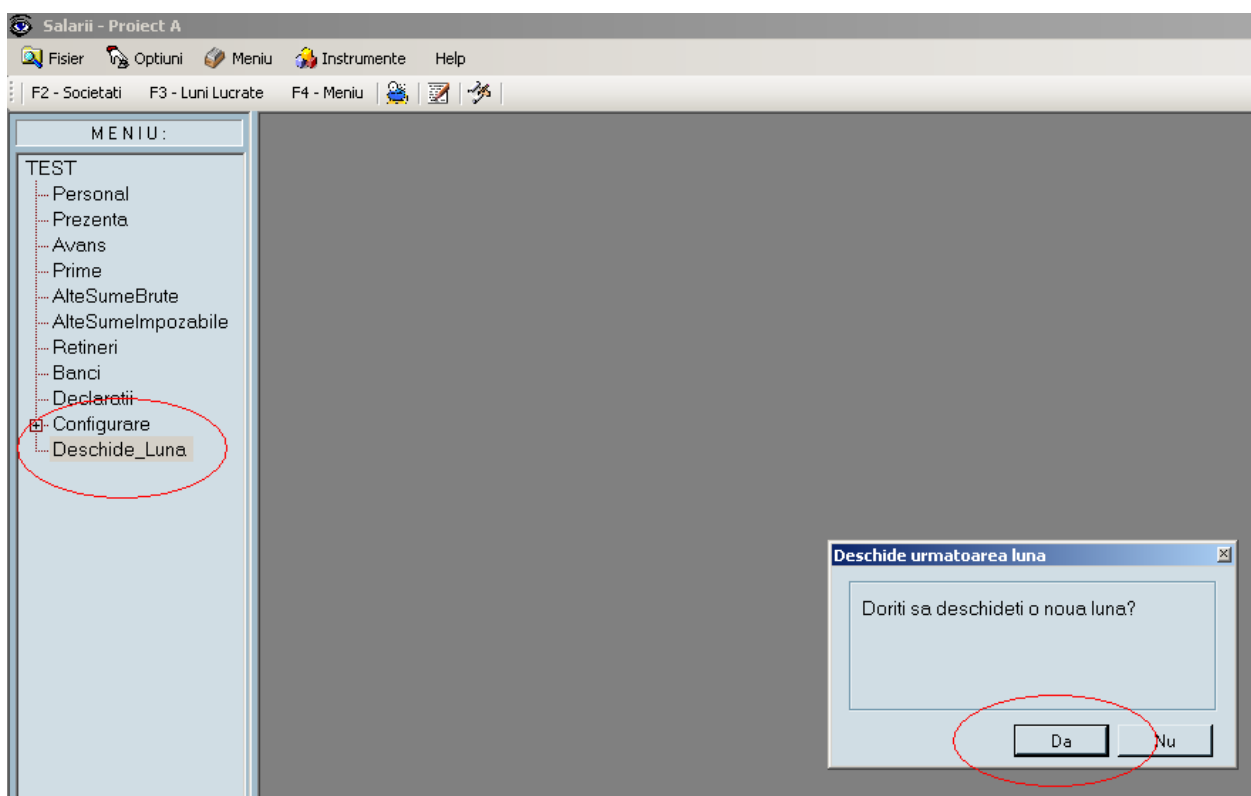

Deschiderea de lună se va face după confirmarea operațiunii prin apăsarea butonului “Da”.